

NAZWA OPRACOWANIA:

PROJEKT BUDOWLANY

OBIEKT

TERENY REKREACYJNE NAD JEZ. MIŁKOWSKIM

ADRES BUDOWY:

DZIAŁKI O NR 11/2 I 12 W MIEJSCOWOŚCI MIŁKI,
GMINA MIŁKI

INWESTOR:

GMINA MIŁKI
UL. MAZURSKA 2
11-513 MIŁKI

PROJEKTOWAŁ:

ARCHITEKTURA:

mgr inż arch. Marek Wojtecki
upr. do proj. w spec. architekt.
nr ewidenc. Nr BI/65/91

BIURO PROJEKTOWE:

AUTORSKA PRACOWNIA PROJEKTOWA- ARCHITEKT MAREK WOJTECKI
15-427 Białystok, ul. Lipowa 18 A lok. 14
Tel. 502 779 221, NIP 542-168-35-59

BIAŁYSTOK, 30 LISTOPAD 2017 r

OPIS TECHNICZNY

1.0. Podstawa opracowania

- podkład geodezyjny w skali 1:500 ;
- wizja lokalna w terenie;

2.0. Przedmiot inwestycji

Celem niniejszego opracowania jest ZAGOSPODAROWANIE TERENÓW REKREACYJNYCH W MIEJSCOWOŚCI MIŁKI, DZ. NR EW. 11/2 i 12

Niniejsze opracowanie obejmuje wykonanie:

- wykonanie wiaty rekreacyjnej w konstrukcji drewnianej z przeznaczeniem na czytelną plenerową, kącik gier planszowych oraz strefę wolnego wi-fi-**nr 1**
- ustawienie gotowej zabawki terenowej- linarium wg dołączonej karty katalogowej, **nr 2**
- ustawienie gotowego aqaparku wg dołączonej karty katalogowej, **nr 3**
- ustawienie gotowego prefabrykowanego toru rowerowego wg dołączonej karty katalogowej, **nr 4**
- ustawienie czterech latarni solarnych- „L”

Uzupełnieniem programu terenu rekreacyjnego są istniejące elementy oznaczone **nr 5, 6, 7, 8**; gruntowe boisko do siatkówki, urządzone miejsce na ognisko, kamienny grill, sześciokątna wiatka z ławkami.

Opracował:

Arch. Marek Wojtecki
Upr. nr BŁ-65/91

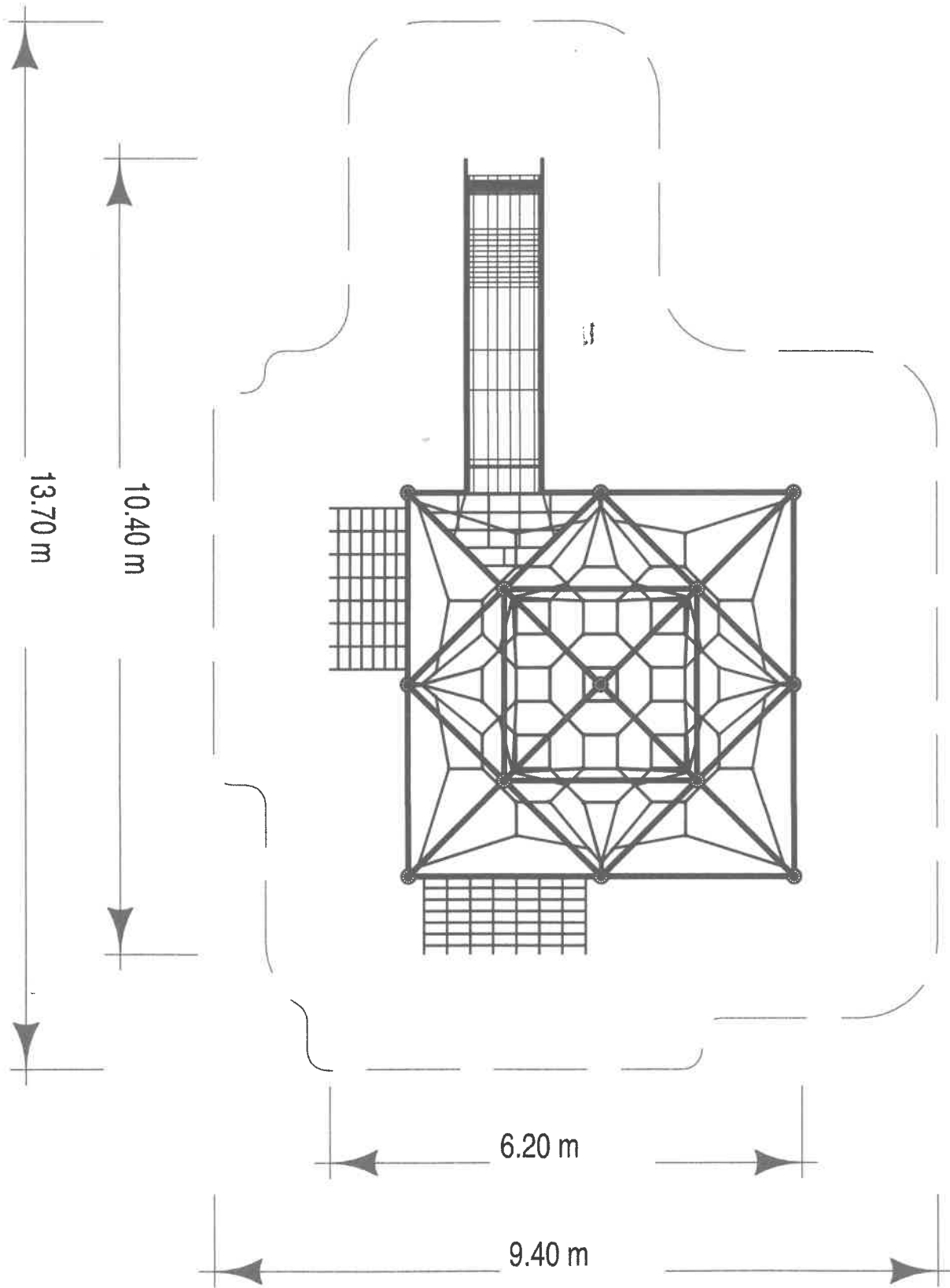

WYSOKOŚĆ SWOBODNEGO UPADKU H_k	1,9 m	LINARIUM Mount Logan 7	SKALA 1:75
POWIERZCHNIA STREFY BEZPIECZEŃSTWA	~99,0m ²	DYSTRYBUTOR INTER SYSTEM S.C. ul. Wyspiańskiego 60/2 70-497 Szczecin	tel.: (091) 422 33 09 fax: (091) 423 02 31 e-mail: biuro@linarium.com.pl

29 m2
10 kids



mázur JO7 Lollipop

+ PUMPTRACK TRIANGLE PC2A

Długość toru: 46 m

Powierzchnia instalacji: 14,9 m x 16,3 m

Waga: 1760 kg

Dostępne kolory:

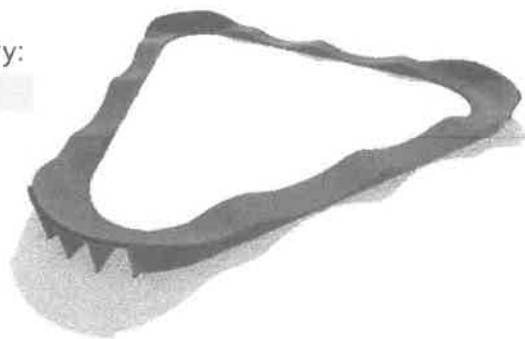

STREFA BEZPIECZEŃSTWA

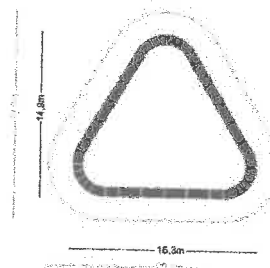

+ PUMPTRACK CASINO SQUARE PC2B

Długość toru: 53 m

Powierzchnia instalacji: 11,5 m x 21,5 m

Waga: 1940 kg

Dostępne kolory:

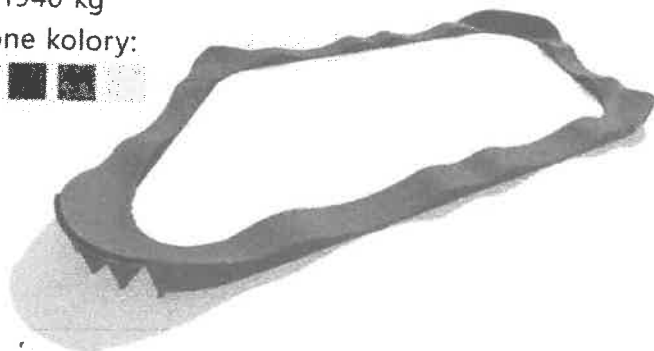

STREFA BEZPIECZEŃSTWA

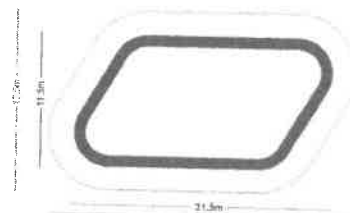

0
MO

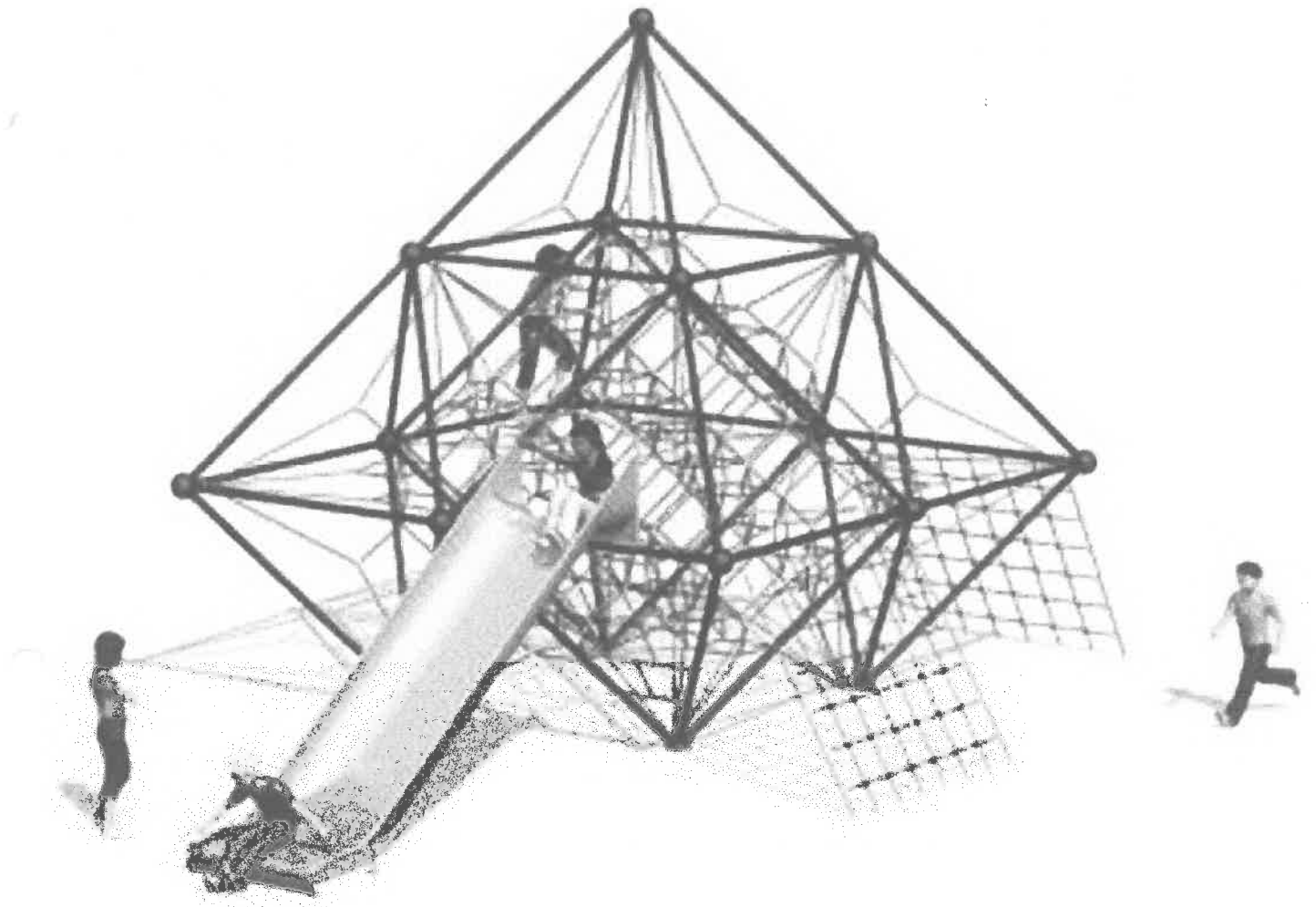

SZCZEGÓŁY KONSTRUKCYJNE skala 1:10

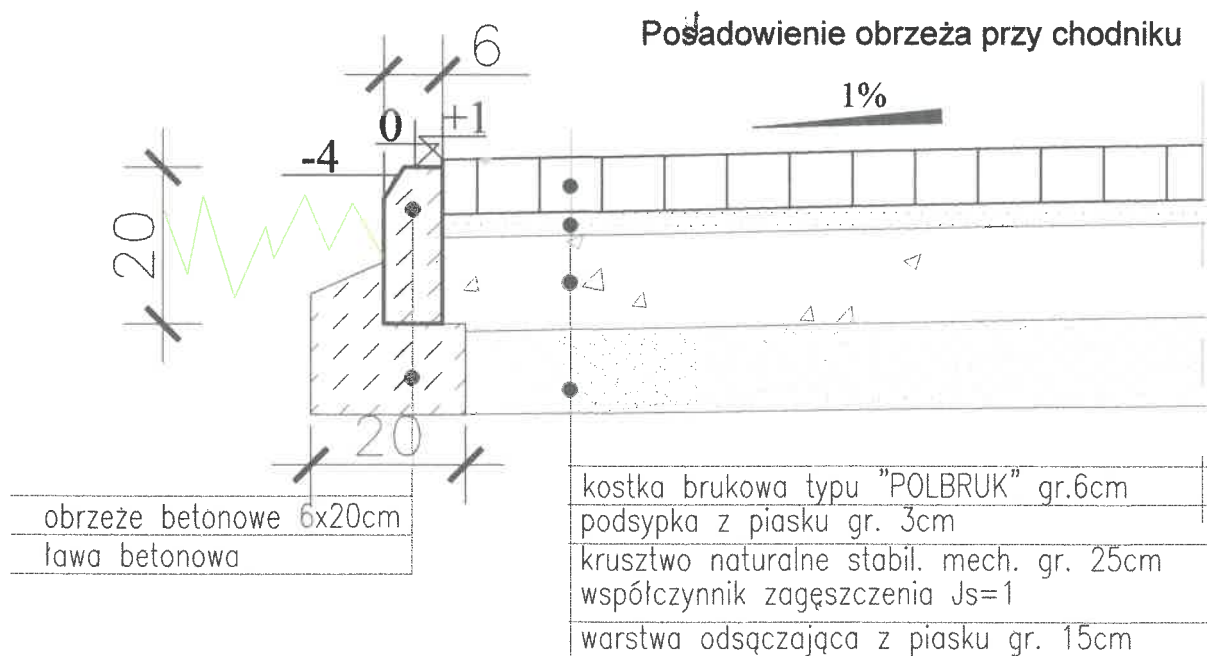

AUTORSKA PRACOWNIA PROJEKTOWA - ARCHITEKT MAREK WOJTECKI- 15-427 Białystok, ul. Lipowa 18A lok.14 tel. 085/74 201 18			
OBIEKT	TERENY REKREACYJNE nad Jez. Miłkowskie na dz. nr ewid.11/2 i 12 w m. MIŁKI	NR RYS.	7.
		DATA:	31.05.2017r
nazwa rysunku	SZCZEGÓŁY KONSTRUKCYJNE	SKALA	1:50
autor projektu	mgr inż. arch. MAREK WOJTECKI	PROJEKT WYKONAWCZY	
współpraca	techn.arch. ANNA LITWIN	Upr.Nr BŁ-65/91	
inwestor	GMINA MIŁKI. 11-513 MIŁKI, ul. .MAZURSKA 2		

DETAL skala 1:50

STÓŁ skala 1:50

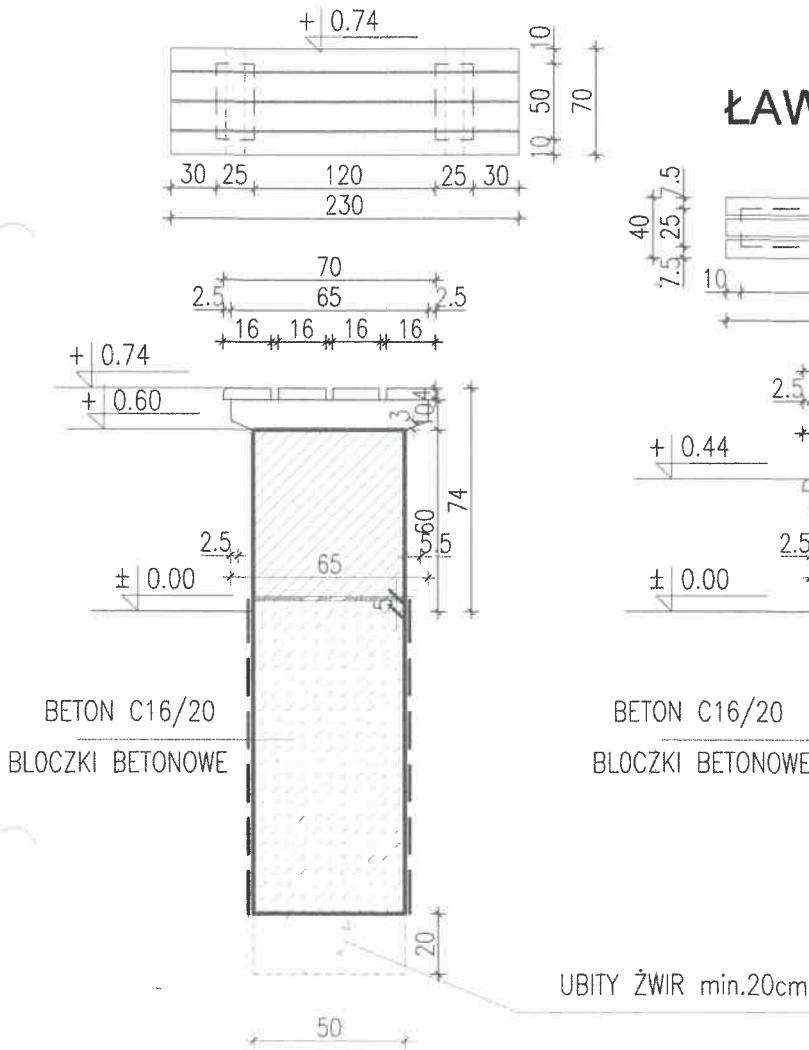

ŁAWA skala 1:50

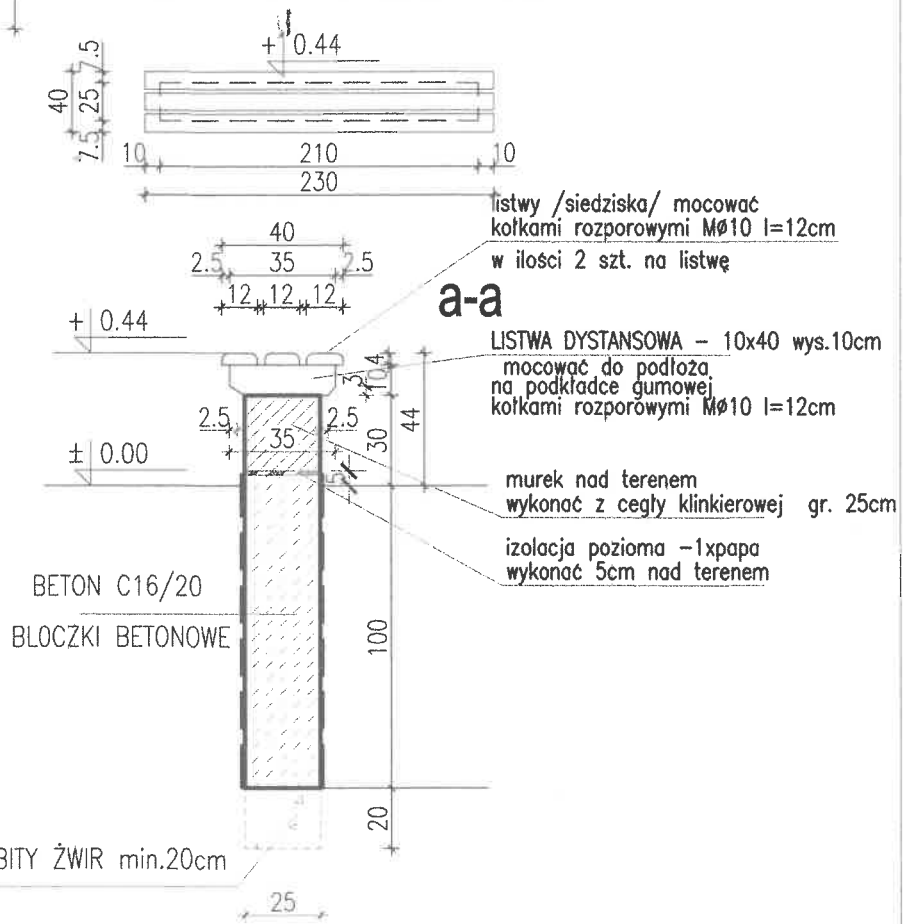

AUTORSKA PRACOWNIA PROJEKTOWA - ARCHITEKT MAREK WOJTECKI- 15-427 Białystok, ul. Lipowa 18A lok.14 tel. 085/74 201 18			
OBIEKT	TERENY REKREACYJNE nad Jez. Miłkowskie na dz. nr ewid.11/2 i 12 w m. MIŁKI	NR RYS.	6.
		DATA:	30.11.2017r
		SKALA	1:50
nazwa rysunku	WIATA: detal stołu i ławki	PROJEKT BUDOWLANY	
autor projektu	mgr inż. arch. MAREK WOJTECKI	Upr.Nr	BL-65/91
współpraca	tech.arch. ANNA LITWIN		
inwestor	GMINA MIŁKI. 11-513 MIŁKI, ul. MAZURSKA 2		