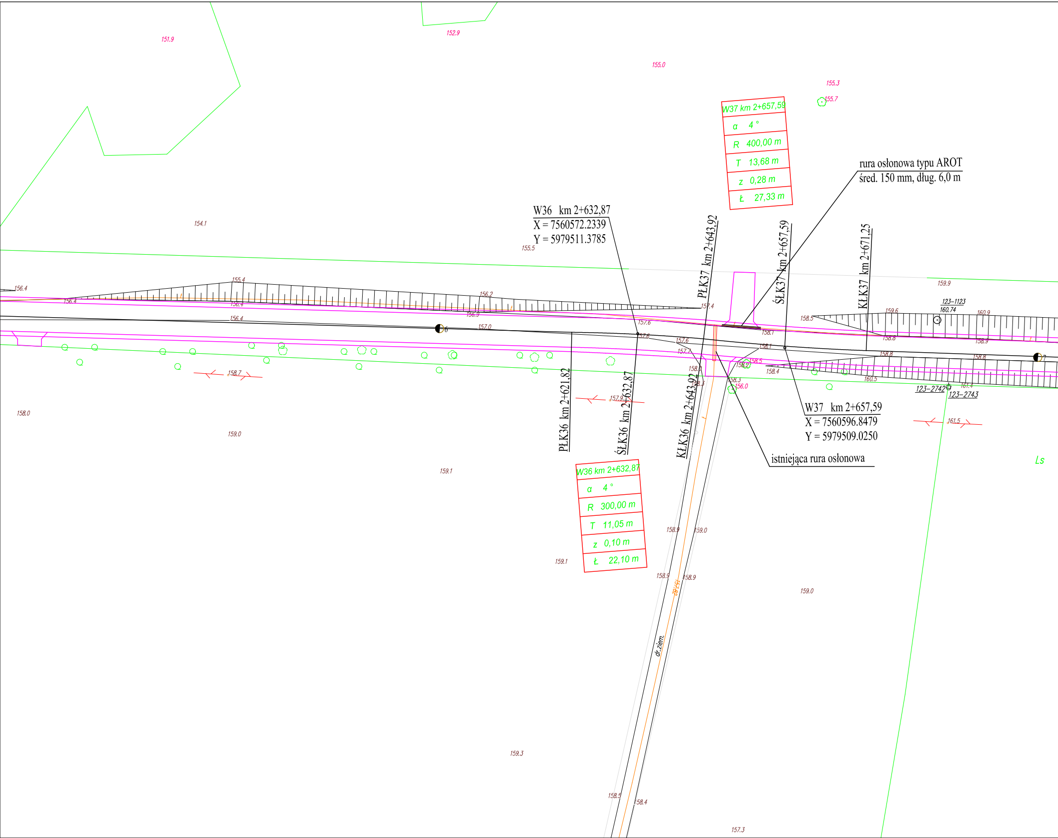

151.9
152.9
155.0
155.3
155.7
154.1
155.5
156.4
155.4
156.2
157.4
156.9
157.0
157.6
159.9
123-1123
160.74
158.5
159.6
160.9
158.1
158.8
158.9
158.7
157.9
157.7
158.2
158.3
156.0
158.4
160.5
123-2742
123-2743
161.4
161.5
158.0
159.0
159.1
159.3
158.5
157.3
dr.ziem.
Ls

W36 km 2+632,87
X = 7560572.2339
Y = 5979511.3785

W37 km 2+657,59
X = 7560596.8479
Y = 5979509.0250

rura osłonowa typu AROT
śred. 150 mm, dług. 6,0 m

istniejąca rura osłonowa

PŁK36 km 2+621,82

ŚŁK36 km 2+632,87

KŁK36 km 2+643,92

PŁK37 km 2+643,92

ŚŁK37 km 2+657,59

KŁK37 km 2+671,25

W37 km 2+657,59
α 4 °
R 400,00 m
T 13,68 m
z 0,28 m
Ł 27,33 m

W36 km 2+632,87
α 4 °
R 300,00 m
T 11,05 m
z 0,10 m
Ł 22,10 m

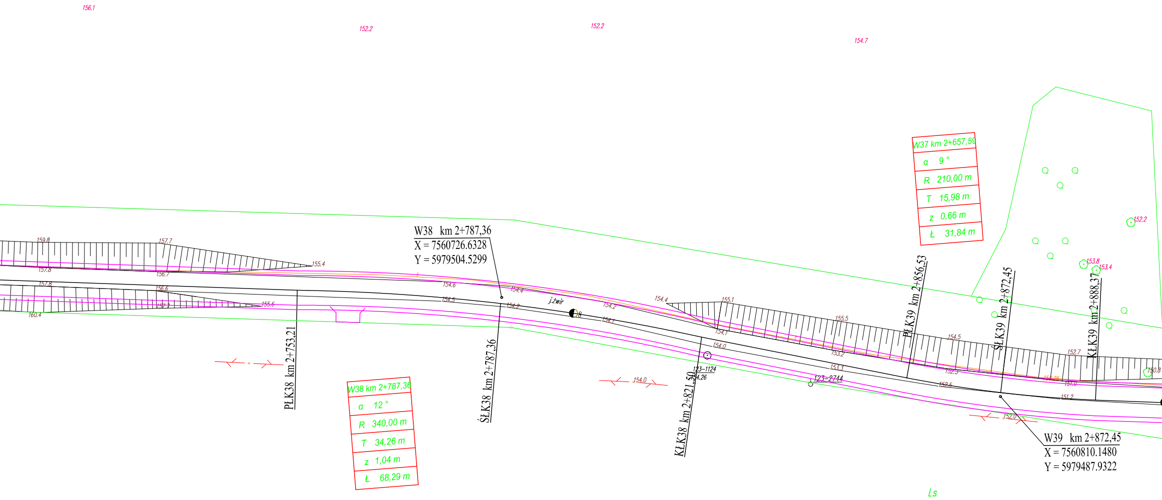
156.1
152.2
152.2
154.7
W37 km 2+657,59
α 9 °
R 210,00 m
T 15,98 m
z 0,66 m
Ł 31,84 m
W38 km 2+787,36
X = 7560726.6328
Y = 5979504.5299
159.8
157.7
155.4
157.8
156.7
157.8
156.6
155.6
160.4
154.6
154.5
154.4
154.2
j.żwir
154.4
155.1
154.2
154.1
155.5
154.5
152.7
150.8
154.0
153.2
153.3
152.3
152.5
151.2
154.0
123-1124
154.26
123-2744
152.0
PŁK38 km 2+753,21
ŚŁK38 km 2+787,36
KŁK38 km 2+821,50
PŁK39 km 2+856,53
ŚŁK39 km 2+872,45
KŁK39 km 2+888,37
W38 km 2+787,36
α 12 °
R 340,00 m
T 34,26 m
z 1,04 m
Ł 68,29 m
W39 km 2+872,45
X = 7560810.1480
Y = 5979487.9322
Ls
152.2
153.8
153.4

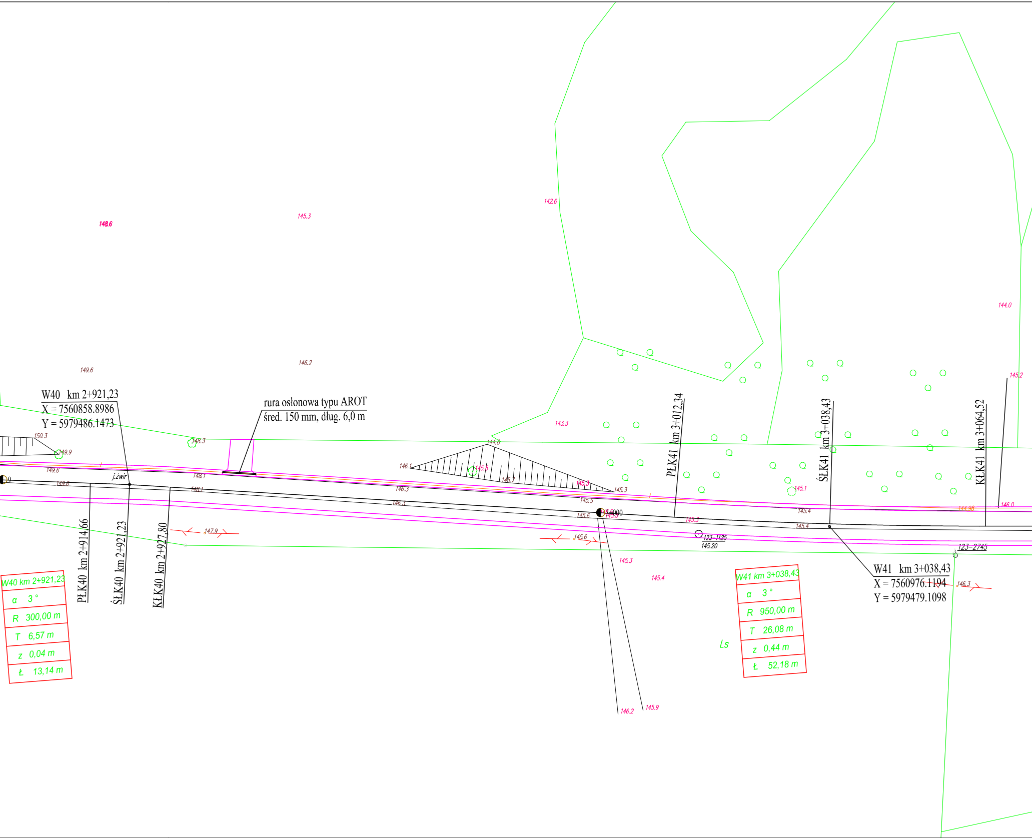
W40 km 2+921,23
X = 7560858.8986
Y = 5979486.1473
rura osłonowa typu AROT
śred. 150 mm, dług. 6,0 m
PŁK40 km 2+914,66
ŚŁK40 km 2+921,23
KŁK40 km 2+927,80
W40 km 2+921,23
α 3 °
R 300,00 m
T 6,57 m
z 0,04 m
Ł 13,14 m
j.żwir
PŁK41 km 3+012,34
ŚŁK41 km 3+038,43
KŁK41 km 3+064,52
W41 km 3+038,43
X = 7560976.1194
Y = 5979479.1098
W41 km 3+038,43
α 3 °
R 950,00 m
T 26,08 m
z 0,44 m
Ł 52,18 m
Ls
123–1125
145.20
123–2745
3+000
148.6
145.3
142.6
144.0
149.6
146.2
145.2
143.3
150.3
149.9
148.3
144.8
146.1
145.5
145.7
145.3
145.3
149.6
148.1
149.6
148.1
146.3
146.3
145.5
145.6
145.3
145.1
145.4
145.4
144.38
146.0
147.9
145.6
145.3
145.4
146.3
146.2
145.9

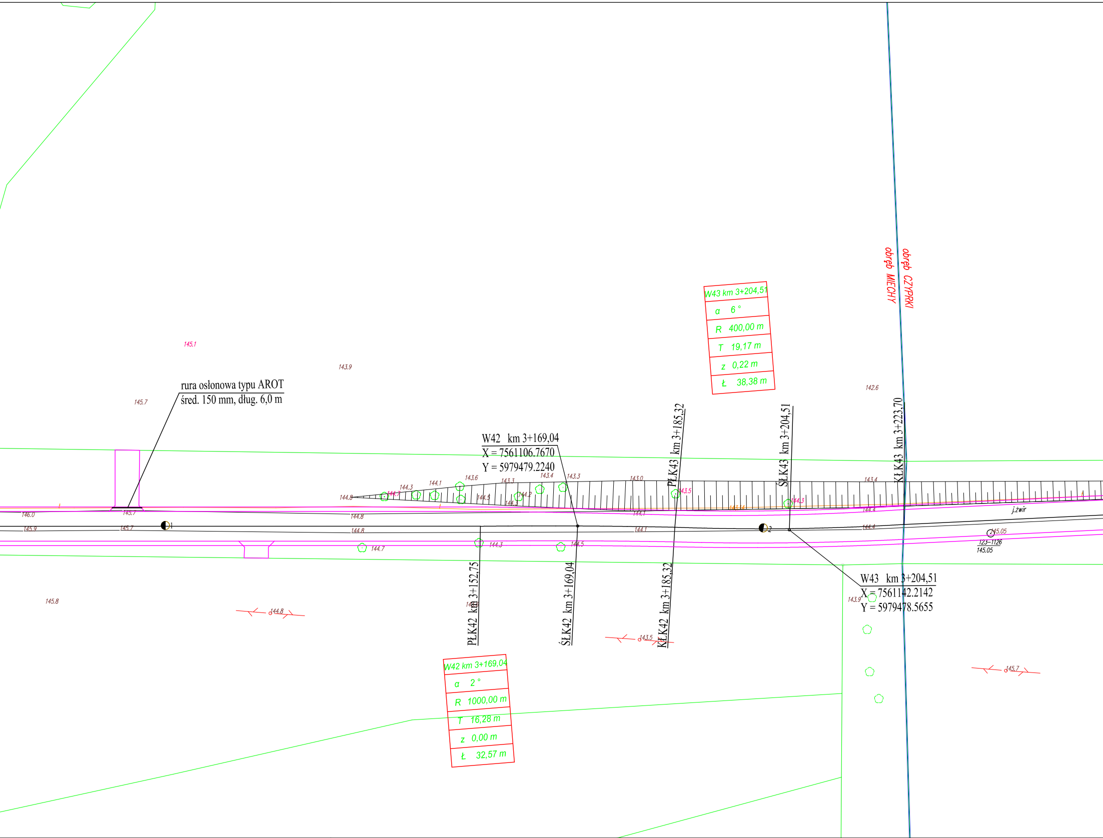
rura osłonowa typu AROT
śred. 150 mm, dług. 6,0 m
145.1
143.9
145.7
142.6
obręb MIECHY
obręb CZYPRKI
W42 km 3+169,04
X = 7561106.7670
Y = 5979479.2240
PŁK43 km 3+185,32
ŚŁK43 km 3+204,51
KŁK43 km 3+223,70
144.8
144.3
144.1
143.6
143.3
143.4
143.3
143.0
143.4
144.7
144.5
144.3
144.2
143.5
144.3
143.14
144.4
j.żwir
146.0
145.7
145.9
145.7
1
144.8
144.8
144.1
144.1
2
144.4
145.05
123–1126
145.05
144.7
144.3
144.5
W43 km 3+204,51
X = 7561142.2142
Y = 5979478.5655
143.9
145.8
144.8
PŁK42 km 3+152,75
ŚŁK42 km 3+169,04
KŁK42 km 3+185,32
143.5
145.7

W43 km 3+204,51	
α	6 °
R	400,00 m
T	19,17 m
z	0,22 m
Ł	38,38 m

W42 km 3+169,04	
α	2 °
R	1000,00 m
T	16,28 m
z	0,00 m
Ł	32,57 m

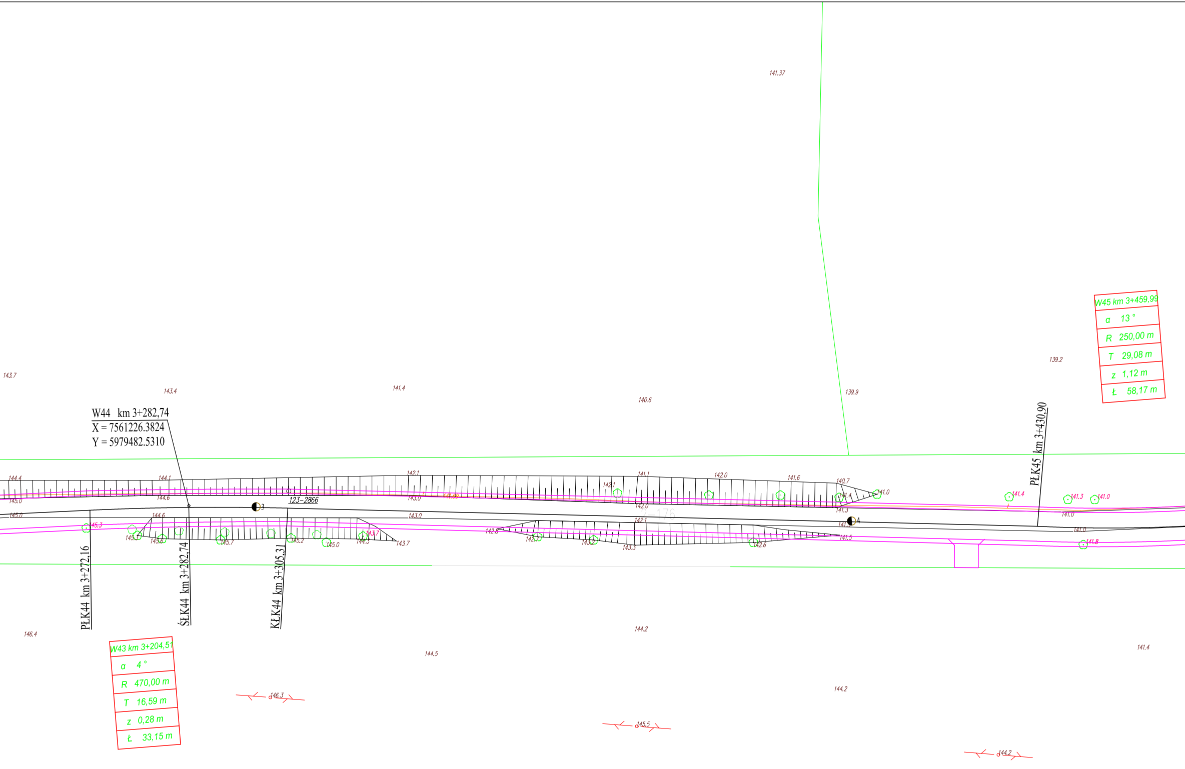
W44 km 3+282,74
X = 7561226.3824
Y = 5979482.5310
PŁK44 km 3+272,16
ŚŁK44 km 3+282,74
KŁK44 km 3+305,31
PŁK45 km 3+430,90
123-2866
3
4
W45 km 3+459,99
α 13 °
R 250,00 m
T 29,08 m
z 1,12 m
Ł 58,17 m
W43 km 3+204,51
α 4 °
R 470,00 m
T 16,59 m
z 0,28 m
Ł 33,15 m
141.37
143.7
143.4
141.4
140.6
139.9
139.2
144.4
144.1
142.1
141.1
142.0
141.6
140.7
141.0
141.4
141.3
141.0
145.0
144.6
143.0
142.0
141.3
141.0
145.3
145.5
145.6
145.7
145.2
145.0
144.3
143.7
142.8
142.7
143.2
143.3
142.6
141.5
141.8
146.4
144.2
144.5
144.2
141.4
146.3
145.5
144.2

	BIURO PROJEKTOWE I NADZORU "FILAR" Paweł Wysocki 12-200 Pisz, uL. K. I. Gałczyńskiego 7/15, tel. 505 11 77 26		
INWESTOR: Gmina Miłki ul. Mazurska 2 11 - 513 Miłki	OBIEKT: Droga gminna Miłki - Czyprki nr 133023 N i 133013 N		STADIUM: Projekt budowlany
Nazwa rysunku:	Plan zagospodarowania przestrzennego - plan sytaucyjny		Nr rys.: 1-5
Projektant:	mgr inż. Bartosz Kamil Huryń upr. bud. PDL/0122/POOD/09		
Opracował:	mgr inż. Paweł Wysocki		
Branża:	Drogowa	Skala 1:500	Data: styczeń 2016 r.

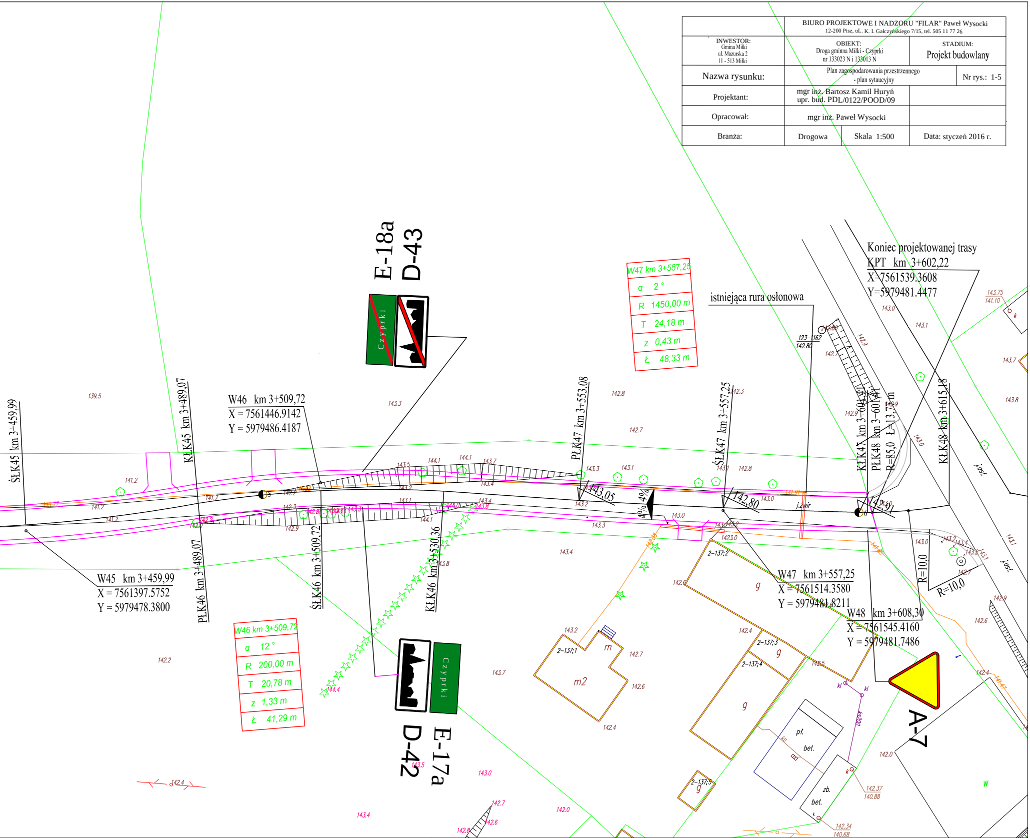
E-18a
D-43
Czyprki
W47 km 3+557,25
α 2 °
R 1450,00 m
T 24,18 m
z 0,43 m
Ł 48,33 m
istniejąca rura osłonowa
Koniec projektowanej trasy
KPT km 3+602,22
X=7561539.3608
Y=5979481.4477
ŚŁK45 km 3+459,99
KŁK45 km 3+489,07
W46 km 3+509,72
X = 7561446.9142
Y = 5979486.4187
PŁK47 km 3+553,08
ŚŁK47 km 3+557,25
KŁK47 km 3+601,41
PŁK48 km 3+601,41
R=85,0 Ł=13,77 m
KŁK48 km 3+615,18
143,05
142,80
142,91
4%
4%
j.zwir
j.ost.
W45 km 3+459,99
X = 7561397.5752
Y = 5979478.3800
PŁK46 km 3+489,07
ŚŁK46 km 3+509,72
KŁK46 km 3+530,36
W46 km 3+509,72
α 12 °
R 200,00 m
T 20,78 m
z 1,33 m
Ł 41,29 m
D-42
E-17a
W47 km 3+557,25
X = 7561514.3580
Y = 5979481.8211
W48 km 3+608,30
X = 7561545.4160
Y = 5979481.7486
R=10,0
R=10,0
A-7
2-137;2
2-137;1
2-137;3
2-137;4
2-137;5
m
m2
g
pt.
bet.
zb.
bet.
kl
kl
k
ks
kt200
w
123-1162
142.80
143.75
141.10
142.37
140.88
142.34
140.68