

NAZWA OPRACOWANIA:

PROJEKT BUDOWLANY

OBIEKT

TERENY REKREACYJNE NAD JEZ. MIŁKOWSKIM

ADRES BUDOWY:

DZIAŁKI O NR 11/2 I 12 W MIEJSCOWOŚCI MIŁKI,
GMINA MIŁKI

INWESTOR:

GMINA MIŁKI
UL. MAZURSKA 2
11-513 MIŁKI

ROJEKTOWAŁ:

ARCHITEKTURA:

*mgr inż arch. Marek Wojtecki
upr. do proj. w spec. architekt.
nr ewidenc. Nr BII/65/91*

BIURO PROJEKTOWE:

AUTORSKA PRACOWNIA PROJEKTOWA- ARCHITEKT MAREK WOJTECKI
15-427 Białystok, ul. Lipowa 18 A lok. 14
Tel. 502 779 221, NIP 542-168-35-59

BIAŁYSTOK, 30 LISTOPAD 2017 r

OPIS TECHNICZNY

1.0. Podstawa opracowania

- podkład geodezyjny w skali 1:500 ;
- wizja lokalna w terenie;

2.0. Przedmiot inwestycji

Celem niniejszego opracowania jest ZAGOSPODAROWANIE TERENÓW REKREACYJNYCH W MIEJSCOWOŚCI MILKI, DZ. NR EW. 11/2 i 12

Niniejsze opracowanie obejmuje wykonanie:

- wykonanie wiaty rekreacyjnej w konstrukcji drewnianej z przeznaczeniem na czytelną plenerową, kącik gier planszowych oraz strofę wolnego wi-fi-**nr 1**
- ustawienie gotowej zabawki terenowej- linarium wg dołączonej karty katalogowej, **nr 2**
- ustawienie gotowego aqaparku wg dołączonej karty katalogowej, **nr 3**
- ustawienie gotowego prefabrykowanego toru rowerowego wg dołączonej karty katalogowej, **nr 4**
- ustawienie czterech latarni solarnych- „L”

Uzupełnieniem programu terenu rekreacyjnego są istniejące elementy oznaczone **nr 5, 6, 7, 8**; gruntowe boisko do siatkówki, urządzone miejsce na ognisko, kamienny grill, sześciokątna wiatka z ławkami.

Opracował:

Arch. Marek Wojtecki
Upr. nr BL-65/91

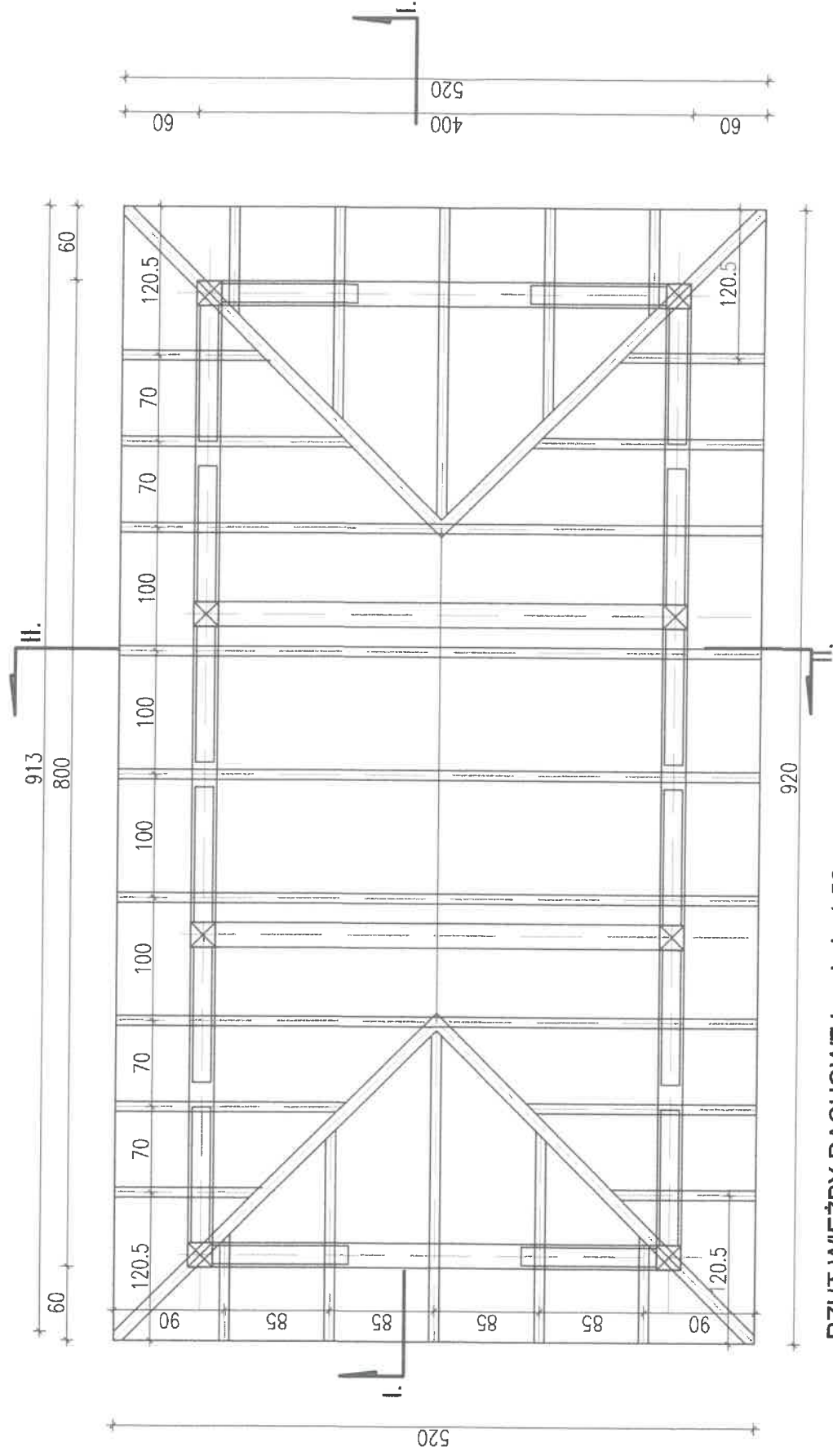

RZUT WIĘŻBY DACHOWEJ skala 1:50

- KROKWIE KALENICOWE 18x10
- KROKWIE 8x16
- PLATEW 18x18cm
- SŁUP 18x18cm
- MIECZE 16x8cm

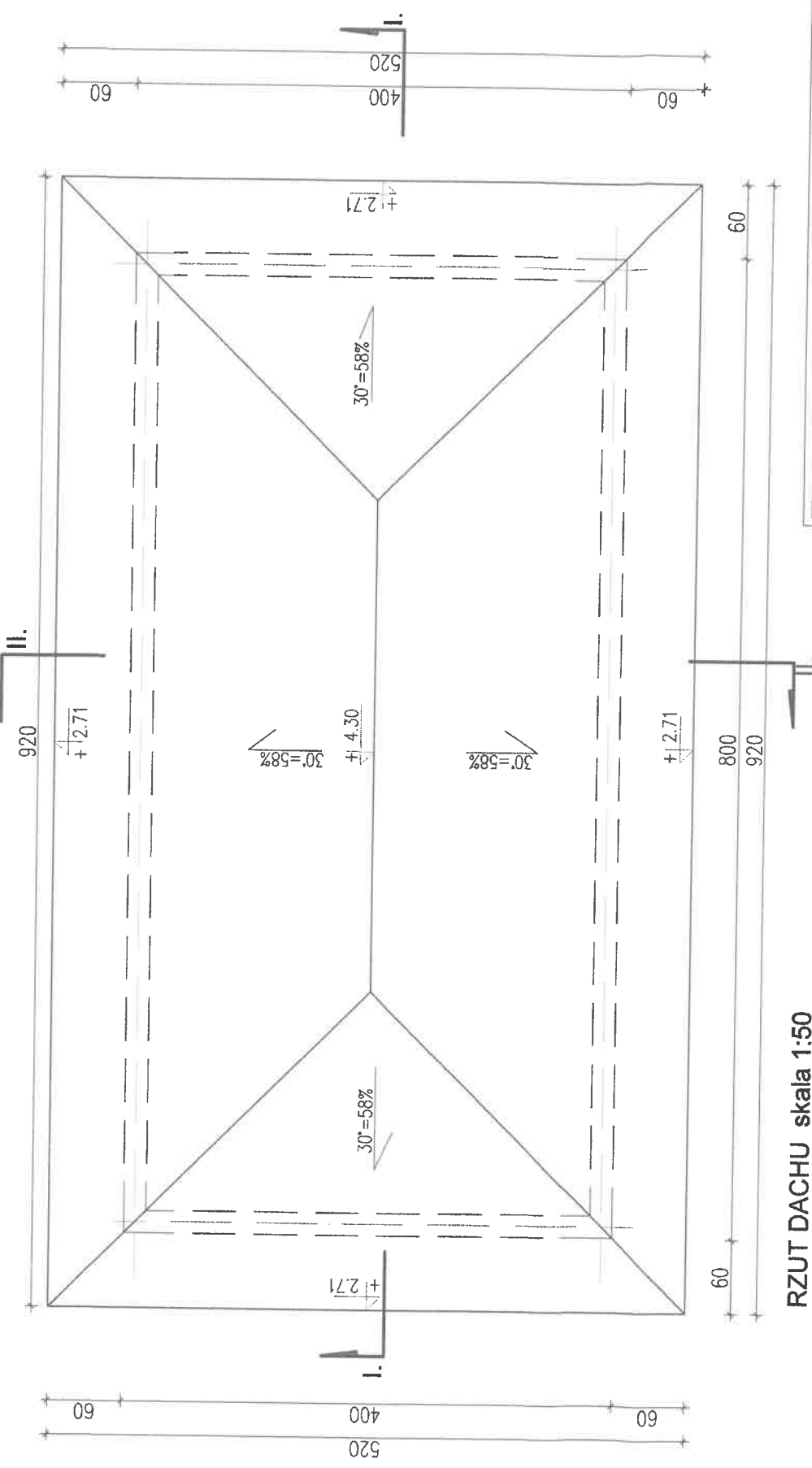

RZUT DACHU skala 1:50

AUTOBSKA PRACOWNIA PROJEKTOWA - ARCHITEKT MAREK WOJTECKI - 15-427 Białyłok, ul. Lipowa 18A lok.14 tel. 085/74 201 18		NR RYS. 3.
OBIEKT	TERENY REKREACYJNE nad Jez. Mikowskie na dz. nr ewid.11/2 i 12 w m. MIŁKI	DATA: 30.11.2017r
nazwa rysunku	WIATA: rzut więźby dachowej	SKALA 1:50
autor projektu	mgr inż. arch. MAREK WOJTECKI	PROJEKT BUDOWLANY
współpraca	tech.arch. ANNA LITWIN	Upr.Nr BC-69/91
inwestor	GMINA MIŁKI, 11-513 MIŁKI, ul. MAZURSKA 2	

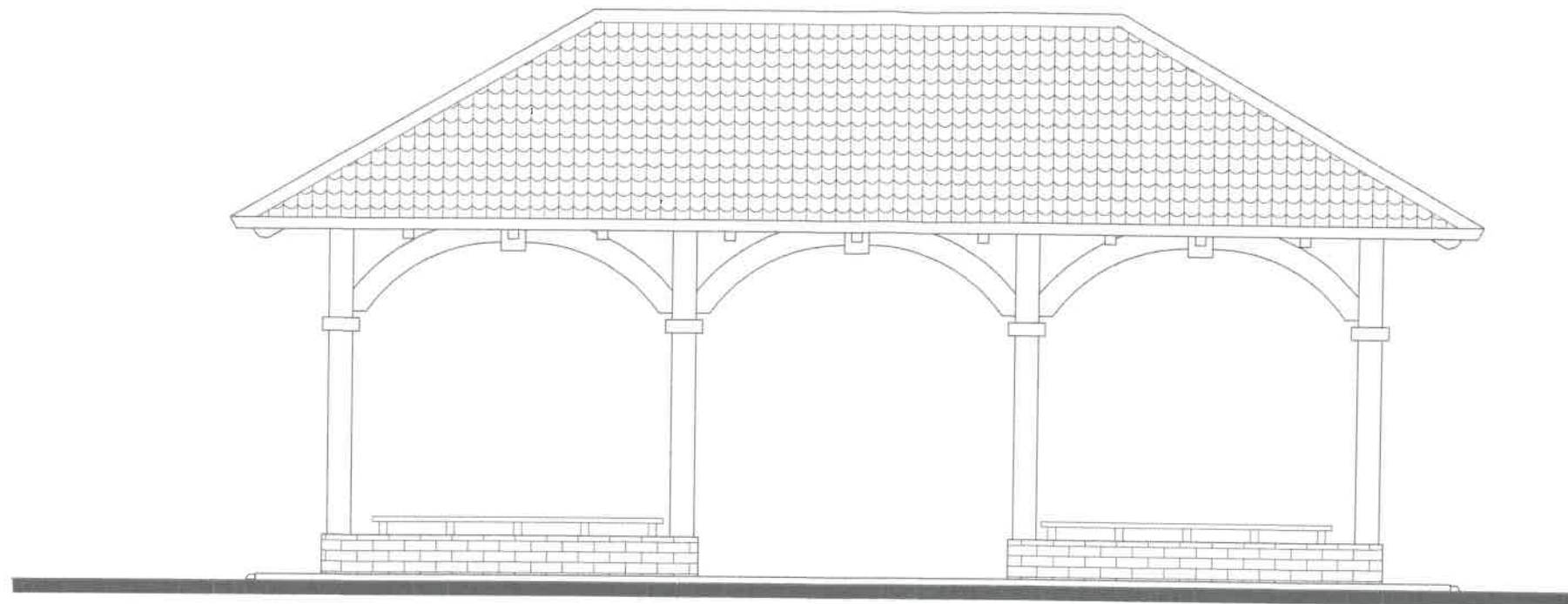

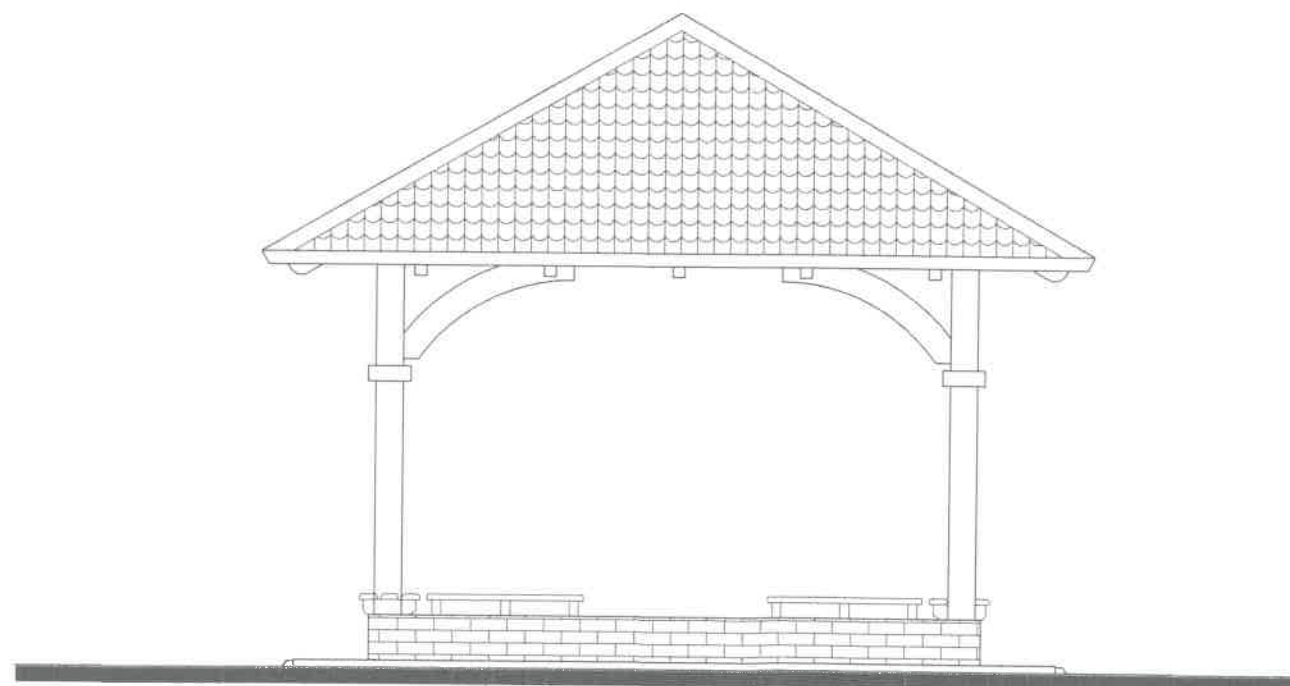

ELEWACJA FRONTOWA skala 1:50



ELEWACJA BOCZNA skala 1:50

Oznaczenie kolorystyki

-  COKÓŁ – CEGŁA KLINKIEROWA
-  DACH – BLACHA DACHÓWKOWA
-  DREWNO

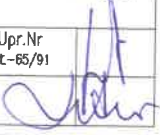
AUTORSKA PRACOWNIA PROJEKTOWA - ARCHITEKT MAREK WOJTECKI - 15-427 Białystok, ul. Lipowa 18A lok.14 tel. 085/74 201 18			
OBIEKT	TERENY REKREACYJNE nad Jez. Miłkowskie na dz. nr ewid.11/2 i 12 w m. MIŁKI	NR RYS.	5.
		DATA:	30.11.2017r
		SKALA	1:50
nazwa rysunku	WIATA: elewacja frontowa elewacja boczna	PROJEKT BUDOWLANY	
autor projektu	mgr inż. arch. MAREK WOJTECKI	Upr.Nr BL-65/91	
współpraca	tech.arch. ANNA LITWIN		
inwestor	GMINA MIŁKI. 11-513 MIŁKI, ul. .MAZURSKA 2		

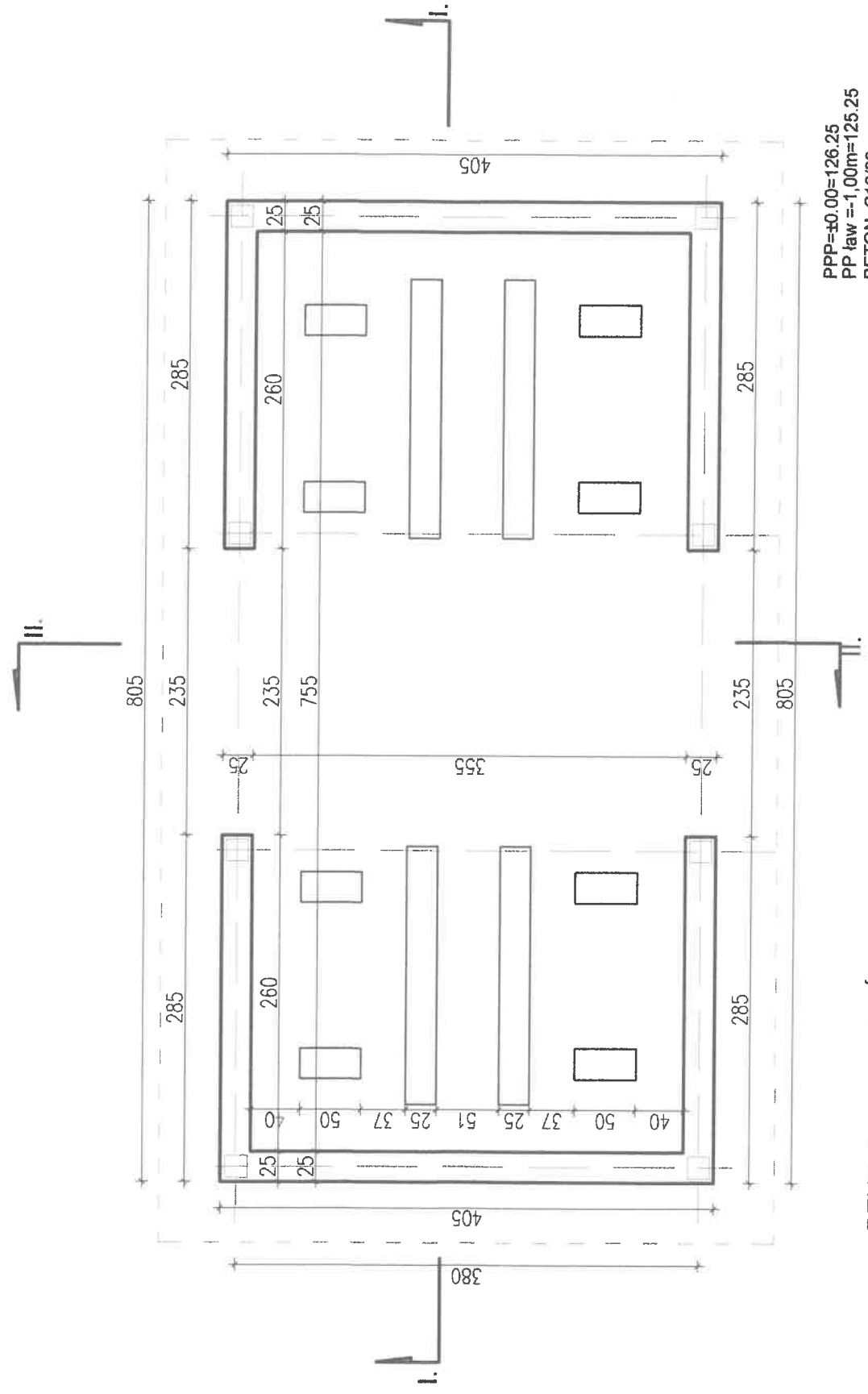

PPP=±0.00=126.25
 PP law =-1.00m=125.25
 BETON C16/20

RZUT FUNDAMENTÓW skala 1:50

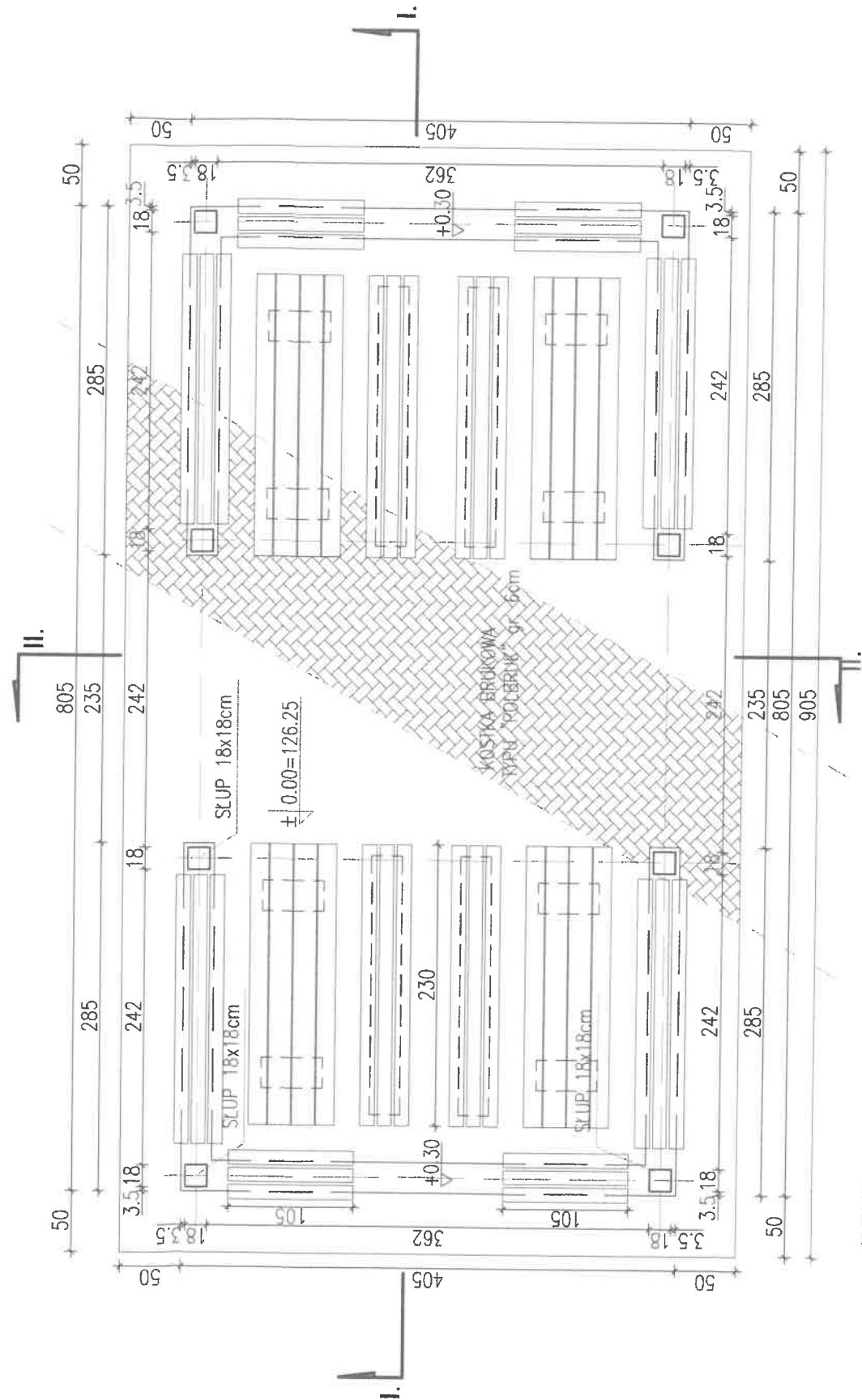

RZUT PRZYZIEMIA skala 1:50

AUTOESKA PRACOWNIA PROJEKTOWA - ARCHITEKT MAREK WOJTECKI - 15-427 Białystok, al. Lipowa 18A lok.14 tel. 085/74 201 18		NRRYS. 2. DATA: 30.11.2017r SKALA 1:50 PROJEKT BUDOWLANY
OBIEKT TERENY REKREACYJNE nad Jez. Mikowskie na dz. nr ewid.11/2 i 12 w m. MIŁKI		
nazwa rysunku WIATA: rzut fundamentów rzut przyziemia		
autor projektu mgr inż. arch. MAREK WOJTECKI		
współpraca tech.arch. ANNA LITWIN		
inwestor GMINA MIŁKI, 11-513 MIŁKI, ul. MAZURSKA 2		

PROJEKT ZAGOSPODAROWANIA TERENU dz. nr 11/2 i 12 w m. Miłki skala 1:500

LEGENDA

- A-H** GRANICA OPRACOWANIA
- 1.** PROJEKTOWANA WIATA
 - 2.** PROJEKTOWANE LINARIUM
 - 3.** PROJEKTOWANY "AKFAPARK"
 - 4.** PROJEKTOWANA ŚCIEŻKA ROWEROWA
 - L.** PROJEKTOWANE LATARNIE LEDOWE
- urządzenia istniejące
- 5.** BOISKO DO SIATKÓWKI o wym. 9.00x15.00m (nawierzchnia z piasku)
 - 6.** MIEJSCE NA OGNISKO
 - 7.** KAMIENNY GRILL
 - 8.** ZADASZENIE - wiata z ławkami



POMOST DREWNIANY - STAŁY wg odrębnego opracowania

AUTORSKA PRACOWNIA PROJEKTOWA - ARCHITEKT MAREK WOJTECKI - 15-427 Białystok, ul. Lipowa 18A lok.14 tel. 085/74 201 18			
OBIEKT	TERENY REKREACYJNE nad Jez. Miłkowskie na dz. nr ewid.11/2 i 12 w m. MIŁKI	NR RYS.	1.
		DATA:	30.11.2017r
		SKALA:	1:500
nazwa rysunku	PROJEKT ZAGOSPODAROWANIA TERENU	PROJEKT BUDOWLANY	
autor projektu	mgr inż. arch. MAREK WOJTECKI	Upr.Nr	BL-65/91
współpraca:	tech.arch. ANNA LITWIN		
inwestor	GMINA MIŁKI. 11-513 MIŁKI, ul. MAZURSKA 2		

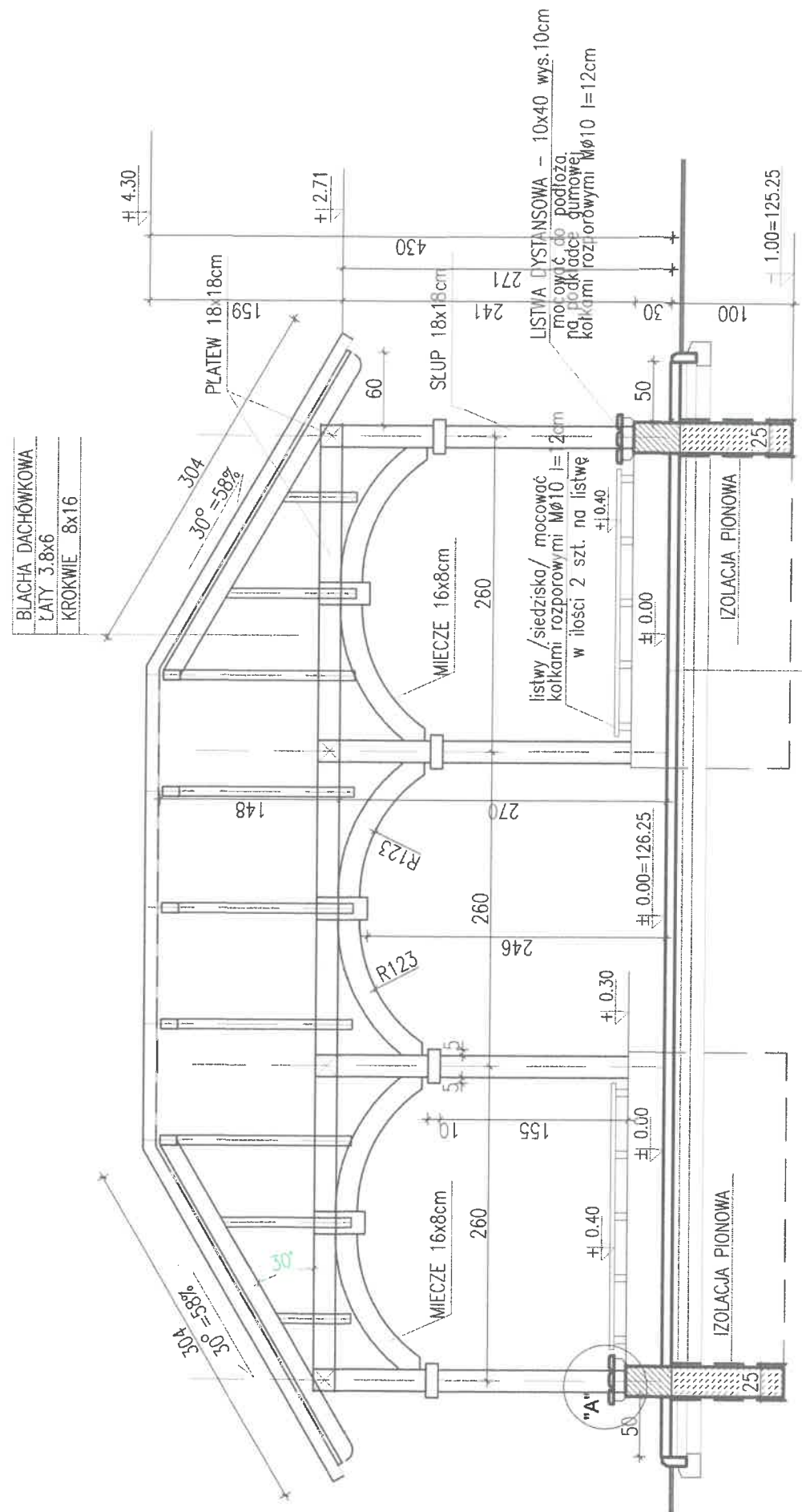

PRZEKRÓJ I-I skala 1:50

KOSTKA BRUKOWA TYPU "POLBRUK" gr. 6cm
 PODSYPKA PIASKOWA gr.5cm
 KRUSZYWO NATURALNE STABIL. MECHAN. gr.10cm

SZCZEGÓŁ "A"

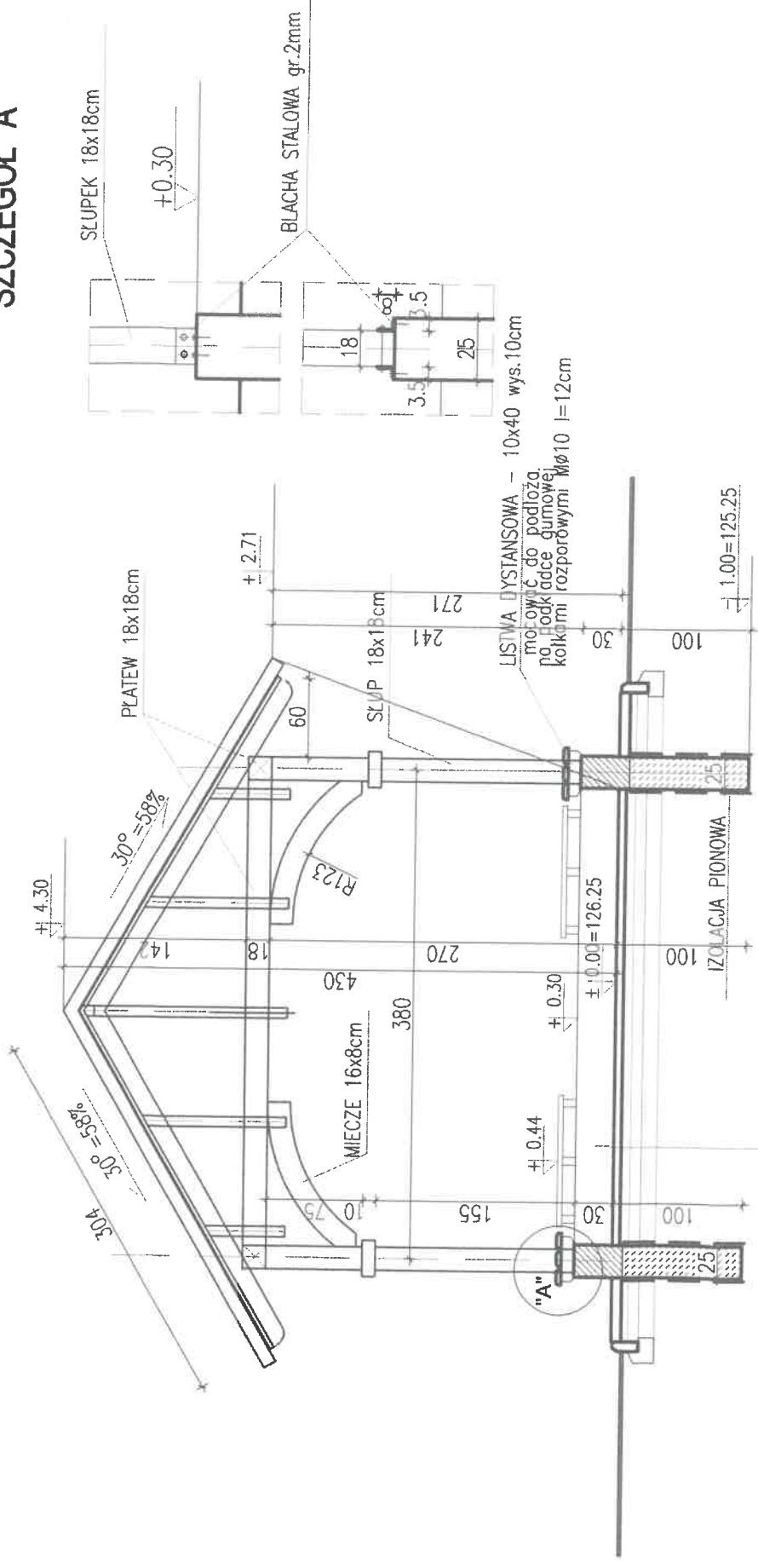

KOSTKA BRUKOWA TYPU "POLBRUK" gr. 6cm
 PODSYPKA PIASKOWA gr.5cm
 KRUSZYWO NATURALNE STABIL. MECHAN. gr.10cm

PRZEKRÓJ II-II skala 1:50

AUTORSKA PRACOWNIA PROJEKTOWA - ARCHITEKT MAREK WOJTECKI - 15-427 Białystok, ul. Lipowa 10A lok.14 tel. 085/74 201 18	
OBIEKT	TERENY REKREACYJNE nad Jez. Miłkowskie na dz. nr ewid. 1/2 i 12 w m. Miłko
NR RYS.	4.
DATA:	30.11.2017r.
SKALA	1:50
PROJEKT BUDOWLANY	WATA: przekrój I-I przekrój II-II
autor projektu	mgr inż. orch. MAREK WOJTECKI
współpraca	tech.arch. ANNA LITWIN
inwestor	GMINA MIŁKO, 11-513 MIŁKO, ul. MAZURSKA 2

DETAL skala 1:50

STÓŁ skala 1:50

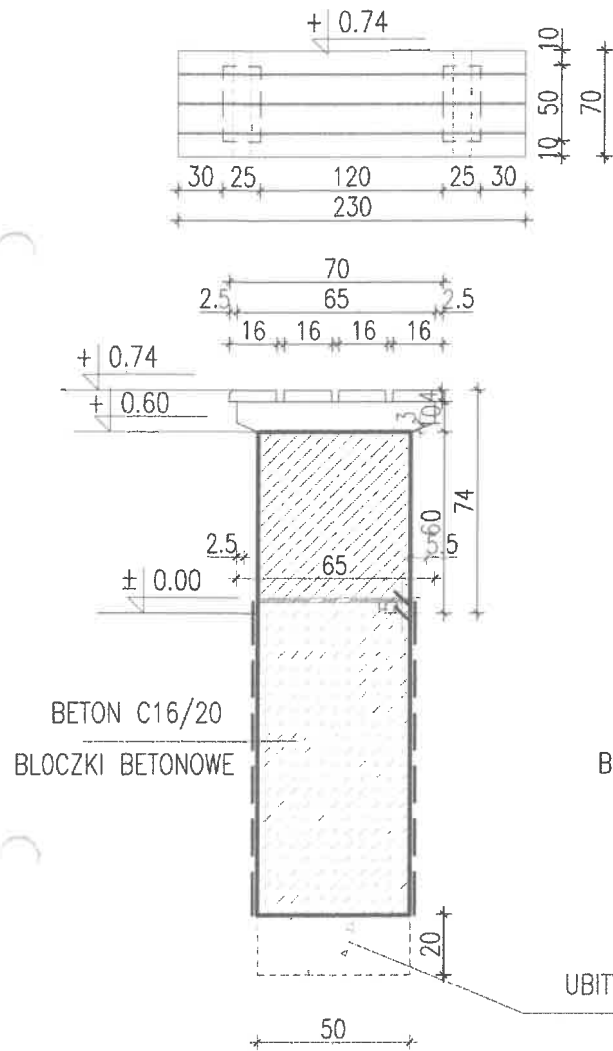

ŁAWKA skala 1:50

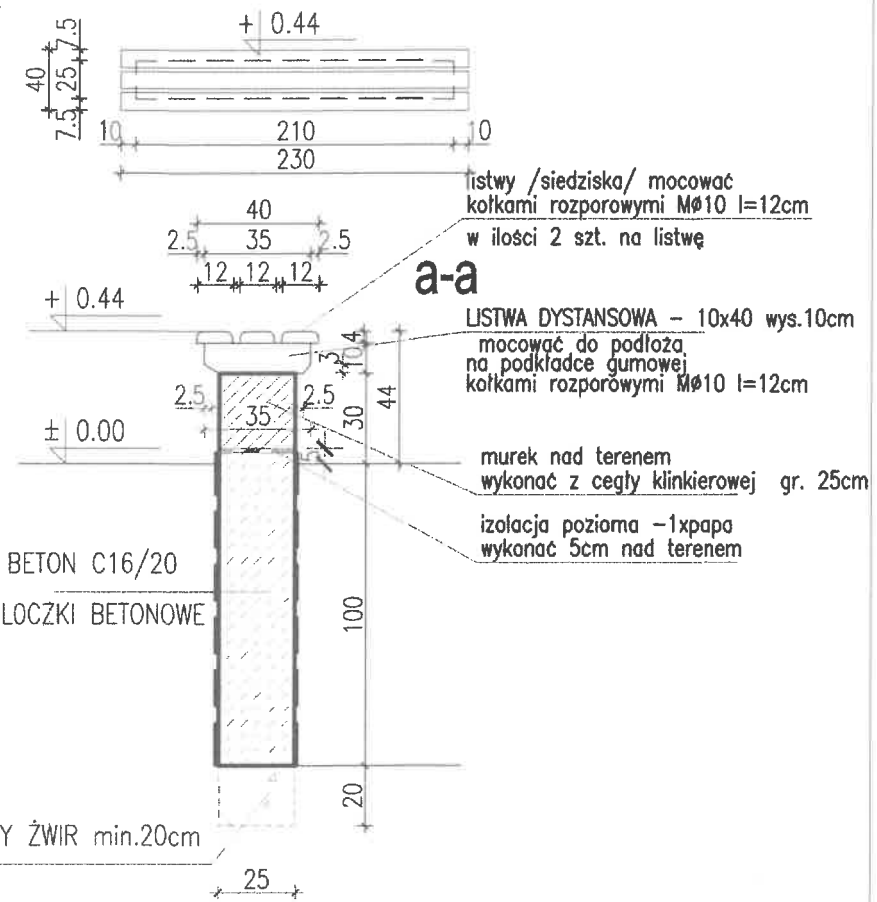

AUTORSKA PRACOWNIA PROJEKTOWA -- ARCHITEKT MAREK WOJTECKI -- 15-427 Białystok, ul. Lipowa 18A lok.14 tel. 085/74 201 18			
OBIEKT	TERENY REKREACYJNE nad Jez. Miłkowskie na dz. nr ewid.11/2 i 12 w m. MIŁKI	NR RYS.	6.
		DATA:	30.11.2017r
		SKALA	1:50
nazwa rysunku	WIATA: detal stołu i ławki	PROJEKT BUDOWLANY	
autor projektu	mgr inż. arch. MAREK WOJTECKI	Upr.Nr BL-65/91	
współpraca	tech.arch. ANNA LITWIN		
inwestor	GMINA MIŁKI, 11-513 MIŁKI, ul. MAZURSKA 2		

SZCZEGÓŁY KONSTRUKCYJNE skala 1:10

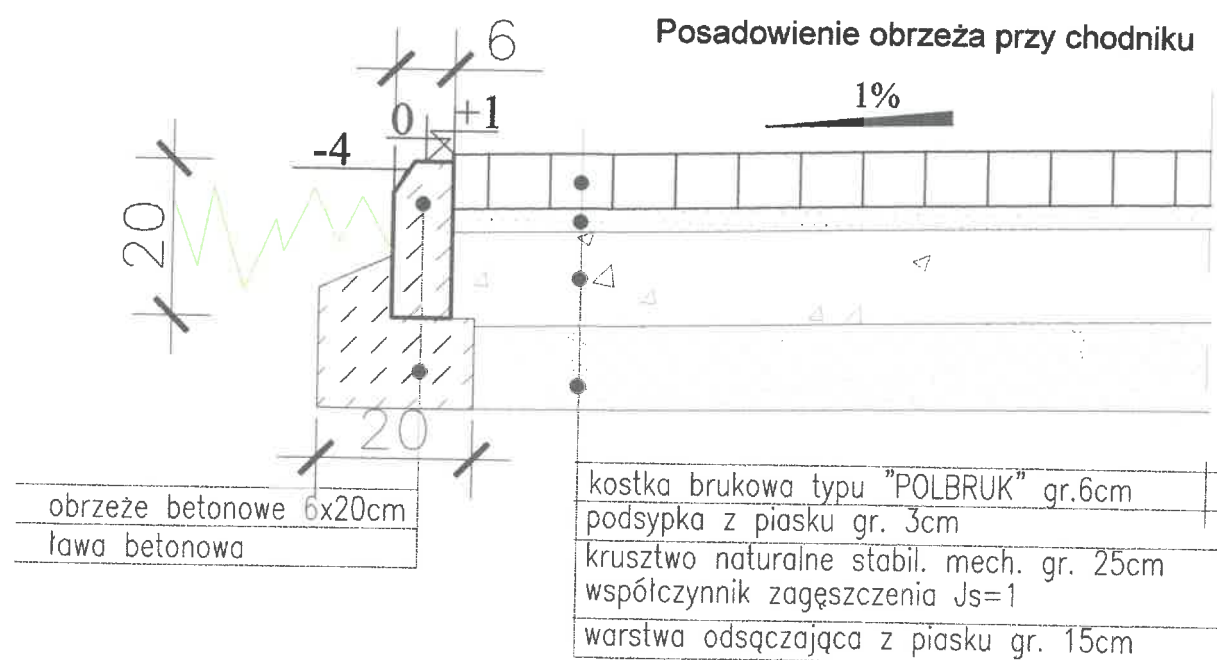

AUTORSKA PRACOWNIA PROJEKTOWA - ARCHITEKT MAREK WOJTECKI - 15-427 Białystok, ul. Lipowa 18A lok.14 tel. 085/74 201 18			
OBIEKT	TERENY REKREACYJNE nad Jez. Miłkowskie na dz. nr ewid.11/21 12 w m. MIŁKI	NR RYS.	7.
		DATA:	31.05.2017r
		SKALA	1:50
nazwa rysunku	SZCZEGÓŁY KONSTRUKCYJNE	PROJEKT WYKONAWCZY	
autor projektu	mgr inż. arch. MAREK WOJTECKI	Upr.Nr	BL-65/91
współpraca	techn.arch. ANNA LITWIN	<i>[Signature]</i>	
inwestor	GMINA MIŁKI. 11-513 MIŁKI, ul. MAZURSKA 2		

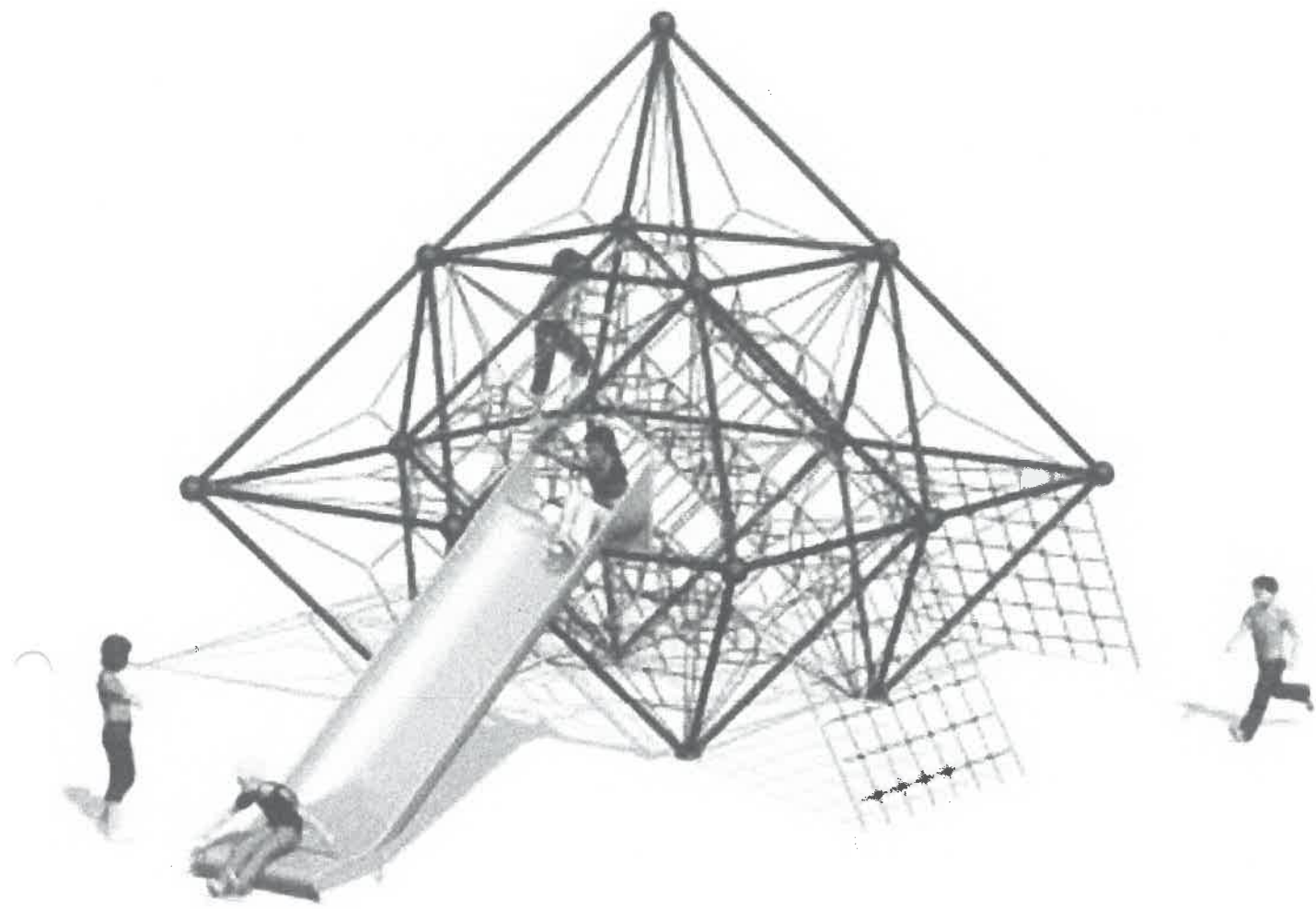

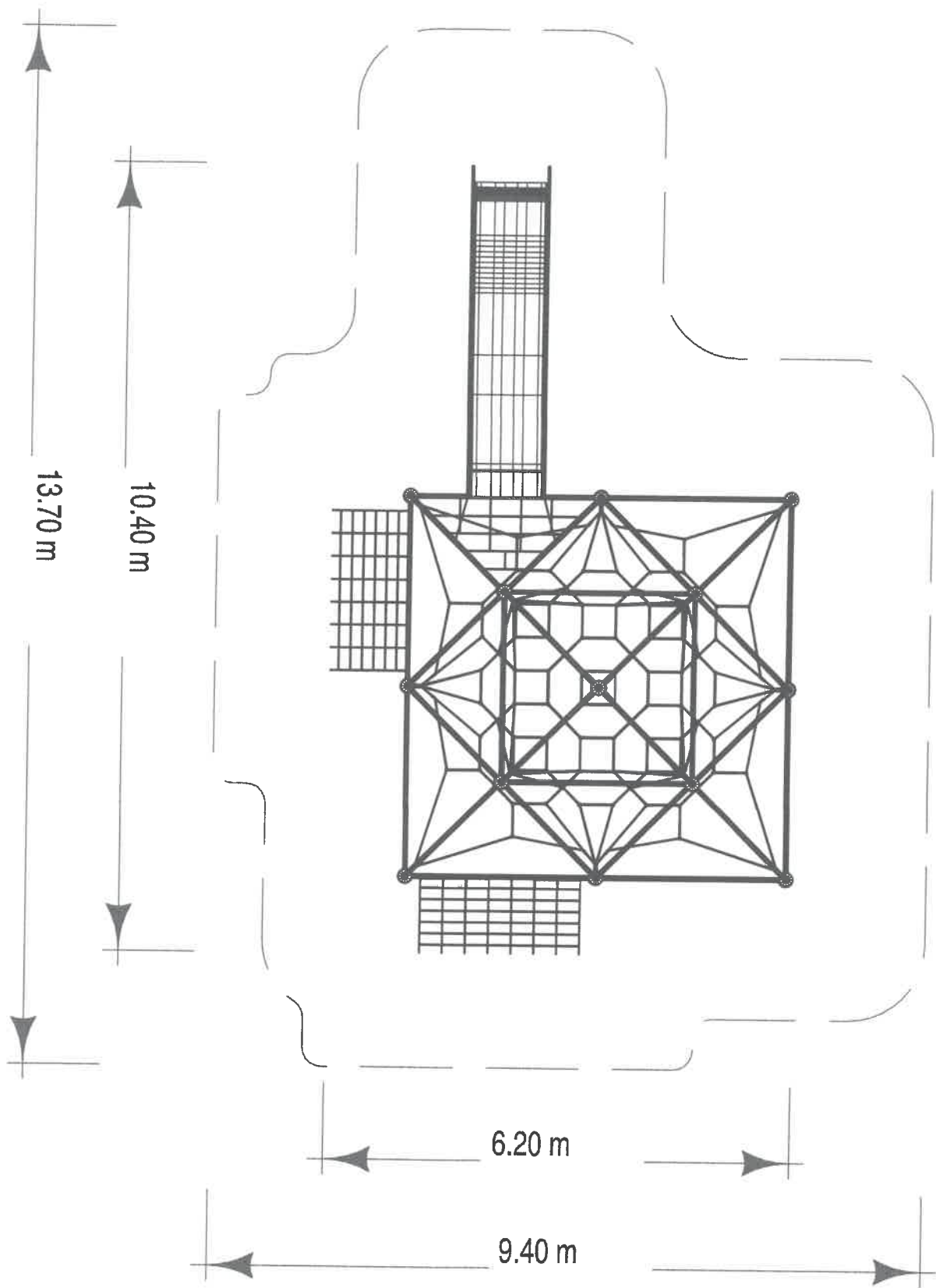

WYSOKOŚĆ SWOBODNEGO UPADKU H_k	1,9 m	LINARIUM Mount Logan 7	SKALA 1:75
POWIERZCHNIA STREFY BEZPIECZEŃSTWA	~99,0m ²	DYSTRYBUTOR INTER SYSTEM S.C. ul. Wyspiańskiego 60/2 70-497 Szczecin	tel.: (091) 422 33 99 fax: (091) 423 02 31 e-mail: biuro@linarium.com.pl

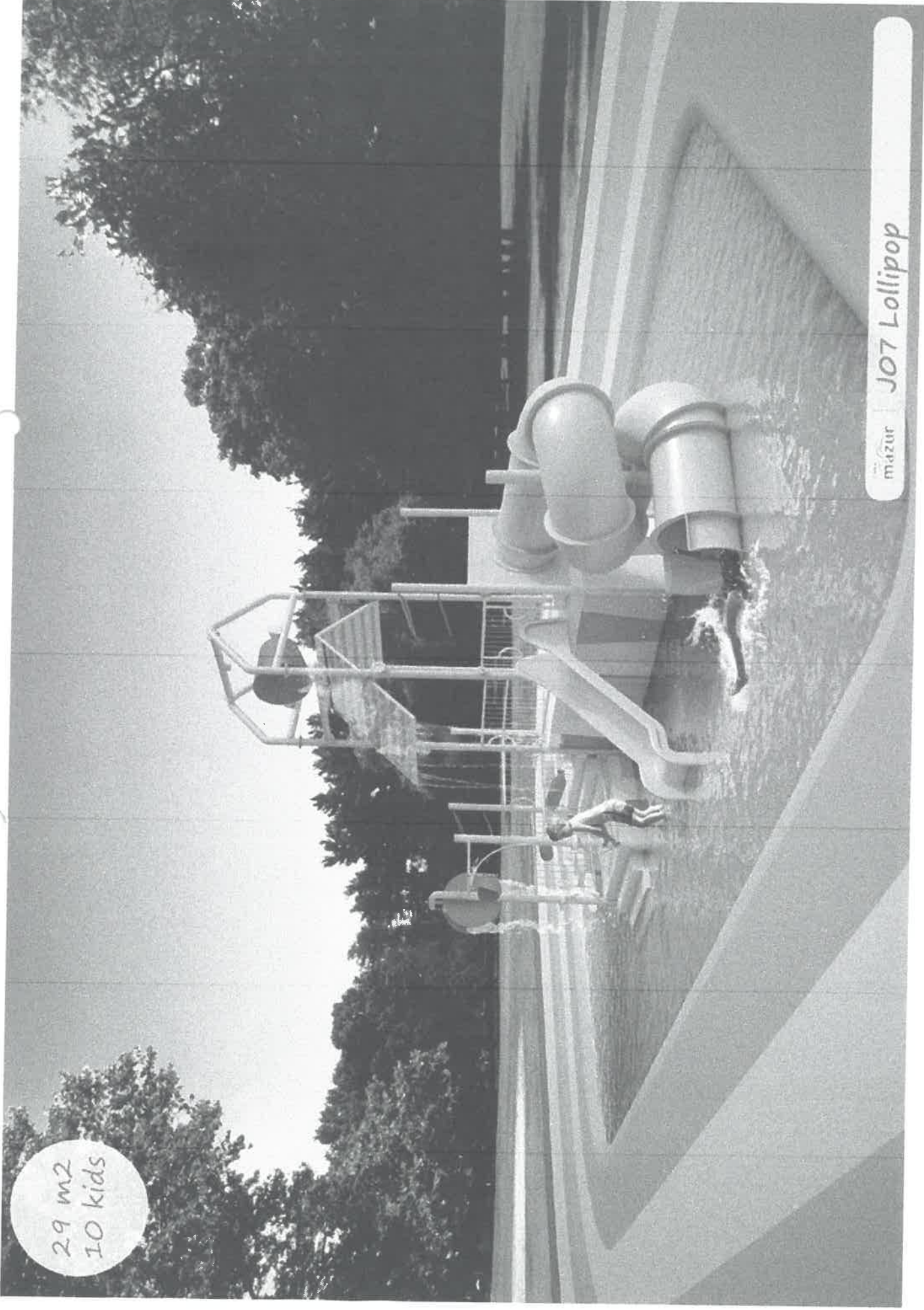

<https://mail.google.com/mail/u/0/#sent/15ff8187c895b8e5?projector=1>

+ PUMPTRACK TRIANGLE PC2A

Długość toru: 46 m

Powierzchnia instalacji: 14,9 m x 16,3 m

Waga: 1760 kg

Dostępne kolory:



STREFA BEZPIECZEŃSTWA

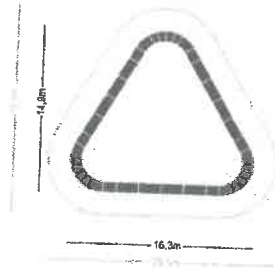

+ PUMPTRACK CASINO SQUARE PC2B

Długość toru: 53 m

Powierzchnia instalacji: 11,5 m x 21,5 m

Waga: 1940 kg

Dostępne kolory:

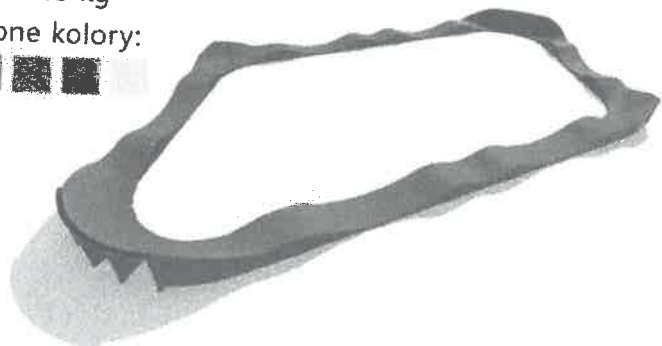

STREFA BEZPIECZEŃSTWA

