MAPA SYTUACYJNO - WYSOKOŚCIOWA

do celów projektowych skala 1: 500

Województwo: Warmińsko - Mazurskie
Powiat: Giżycko
Gmina: 280606_2 Miłki
Obręb: 280606_2.0007 Konopki Wielkie
Wieś: Konopki Nowe
Działka : 8/167, 8/168, 8/165, 8/166, 8/82, 8/80, 8/81

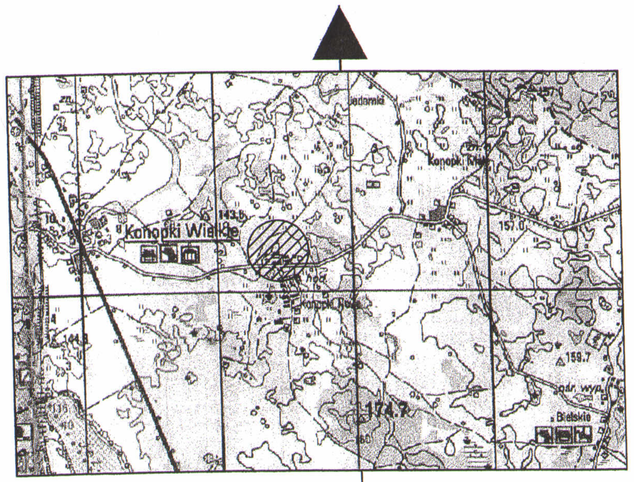

Szkic orientacyjny 1: 50 000

N

Poza wykazanymi na mapie urządzeniami podziemnymi
nie wyklucza się istnienia innych urządzeń, które nie były zgłoszone do inwentaryzacji powykonawczej.

Wszelkie obiekty budowlane podlegające wytyczeniu i inwentaryzacji powykonawczej przez jednostki wykonawstwa geodezyjnego

KERG 1043-421/2012
Mapa aktualna na dzień 09.03.2012r.
Arkusz Mapy Zasadniczej nr 7.211.28.23.4
7.211.28.24.3
Układ współrzędnych prostokątnych płaskich: 2000
Układ wysokościowy: Kronsztad 60

Wilkasy 09.03.2012r.

Mapa zgodna z orginałem mapy
KERG 1043-421/2012

GEODETA UPRAWNIONY
Remigiusz Mrozik
upr. nr 19152/05
BIURO USŁUG
GEODEZYJNYCH - MROZIK
11-500 Giżycko, Wilkasy , ul. Olsztyńska 82
tel. 0-602 136 958
NIP 845-125-46-98 REGON 790355091

LEGENDA:

(1) Projektowany budynek świetlicy wiejskiej

WOD PE 40 — PRZYŁACZE WODOC.

KS 160 pcv — PRZYŁACZE KAN. SANIT.

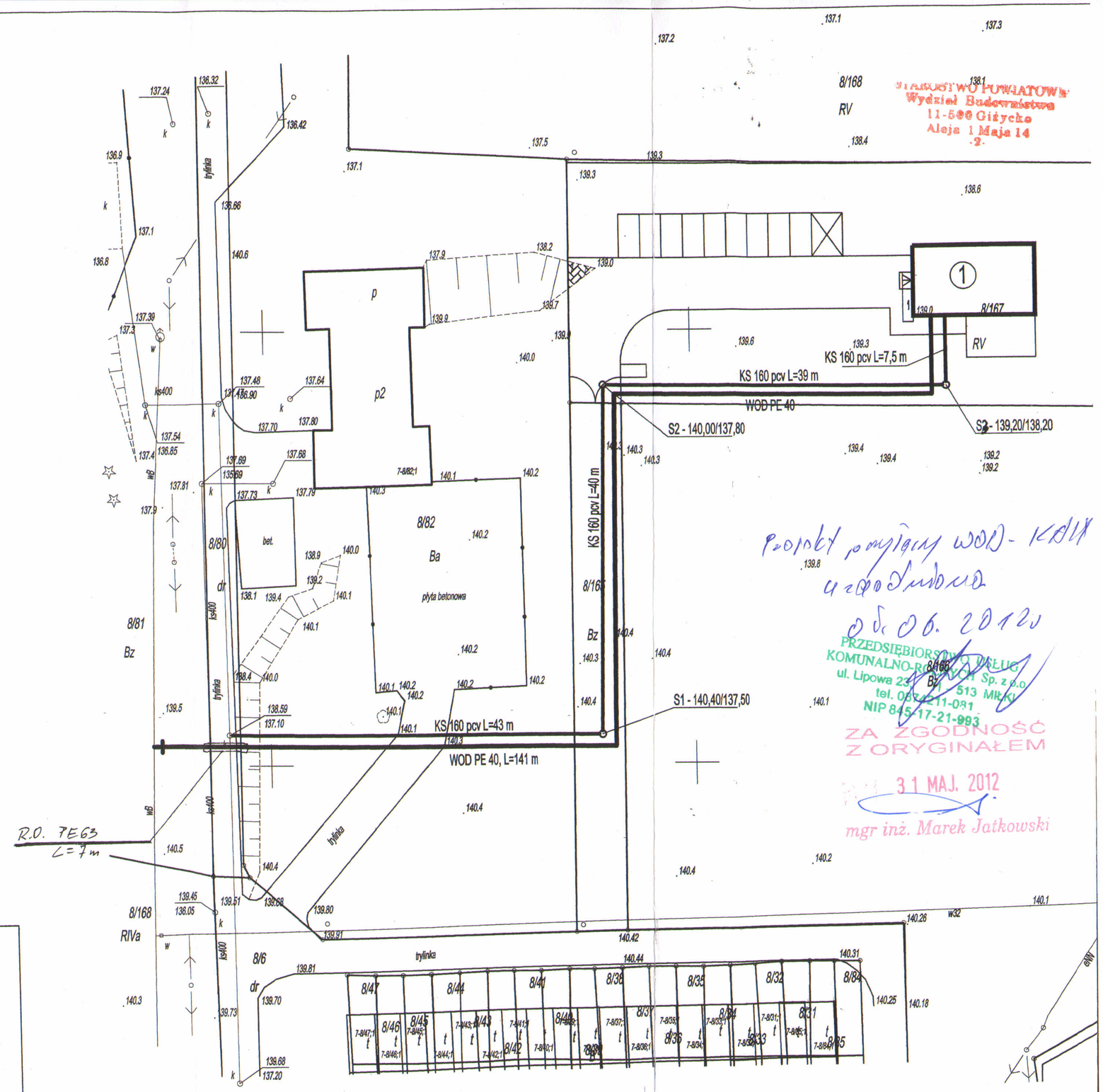

STAROSTWO POWIATOWE
Wydział Budownictwa
11-500 Giżycko
Aleja 1 Maja 14
-2-

Projekt przyłączy WOD-KAN uzgodniono
dn. 06. 2012r

PRZEDSIĘBIORSTWO USŁUG KOMUNALNO-ROLNICZYCH Sp. z o.o.
ul. Lipowa 23 B 11-513 MIŁKI
tel. 087 421 1-031
NIP 845-17-21-993

ZA ZGODNOŚĆ Z ORYGINAŁEM
31 MAJ. 2012
mgr inż. Marek Jatkowski

INWESTOR: GMINA MILKI, 11-510 MILKI, UL. MAZURSKA 2	JEDNOSTKA PROJEKTOWA: INSTAL PROJEKT M. JATKOWSKI GIŻYCKO, UL. JAGIEŁŁY 6A/8
PROJEKT: SWIETLICA WIEJSKA - PRZYLACZA WOD-KAN KONOPKI NOWE GMINA MILKI (DZ. NR 8/167)	
BRANZA: SANITARNA	DATA: V 2012
RYSUNEK: PLAN ZAGOSPOD. TERENU - SANITARNE	SKALA: 1:500
PROJ.: MGR. IN`. MAREK JATKOWSKI UPR. BUD. NR 113/01/OL	RYS NR: 1

STAROSTWO POWIATOWE
Wydział Budownictwa
11-500 Giżycko
Aleja 1 Maja 14
-2-

PROFIL PRZY£¥CZA KAN. SANIT.

1:100 / 1:500

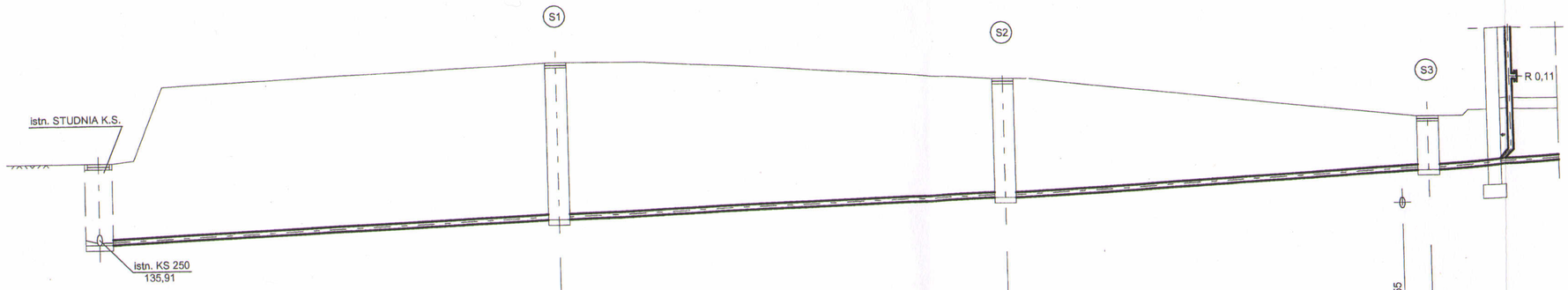

pp 134,00 m n.pm.								
Rzedna terenu	138,59		140,40		140,00		139,20	139,30
Rzedna dna rur	137,10		137,50		137,80		138,20	138,40
Zaglebienie	2,49		2,90		2,90		1,0	0,9
Material	RURA PCV 160 / 4,7 mm SDR 34 TYP S							
Spadki / dlugosci	i=1 %	L=43 mb	i=0,8 %	L=40 mb	i=1 %	L=39 mb	i=3 % 7,5	
Odleglosci	0,0		43,0		83,0		112,0	119,5

PROFIL PRZY£¥CZA WODY

1:100 / 1:500

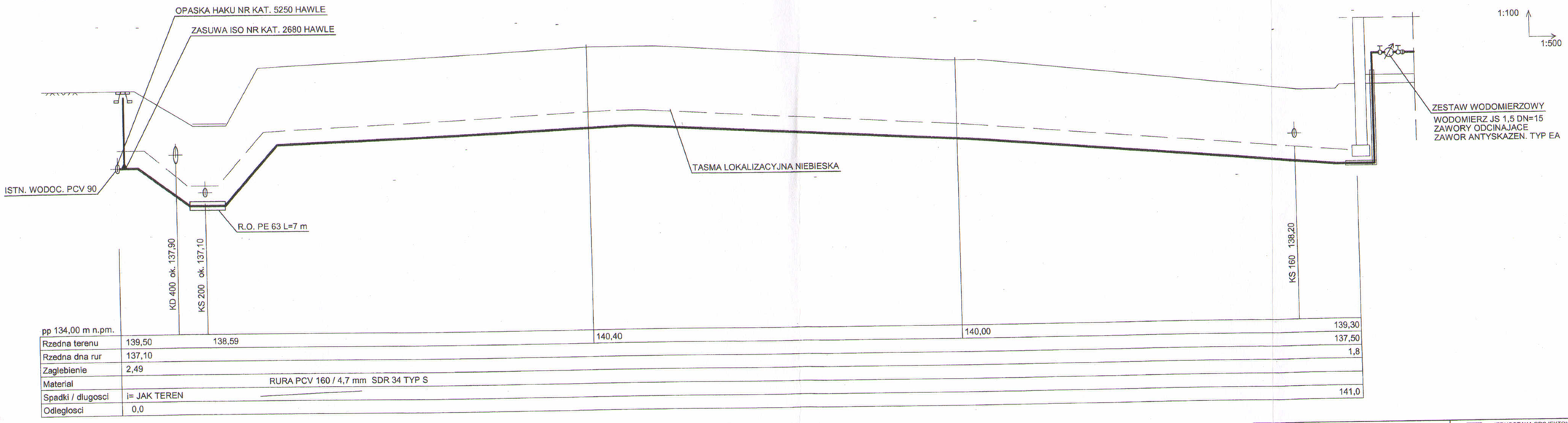

pp 134,00 m n.pm.						
Rzedna terenu	139,50	138,59	140,40	140,00		139,30
Rzedna dna rur	137,10					137,50
Zaglebienie	2,49					1,8
Material	RURA PCV 160 / 4,7 mm SDR 34 TYP S					
Spadki / dlugosci	i= JAK TEREN					141,0
Odleglosci	0,0					

INWESTOR: GMINA MILKI, 11-510 MILKI, UL. MAZURSKA 2	JEDNOSTAKA PROJEKTOWA: INSTAL PROJEKT M. JATKOWSKI GIŻYCKO, UL. JAGIEŁŁY 6A/8
PROJEKT: SWIETLICA WIEJSKA - PRZYLACZA WOD-KAN KONOPKI NOWE GMINA MILKI (DZ. NR 8/167)	
BRANZA: SANITARNA	DATA: V 2012
RYSUNEK: PROFIL PRZYLACZY	SKALA: 1 : 100/500
PROJ.: MGR. IN^. MAREK JATKOWSKI UPR. BUD. NR 113/01/OL	RYS NR: 2

STAROSTWO POWIATOWE
Wydział Budownictwa
11-500 Giżycko
Aleja 1 Maja 14
-2-

SZCZEGÓŁ PRZYŁĄCZA WODOCIĄGOWEGO

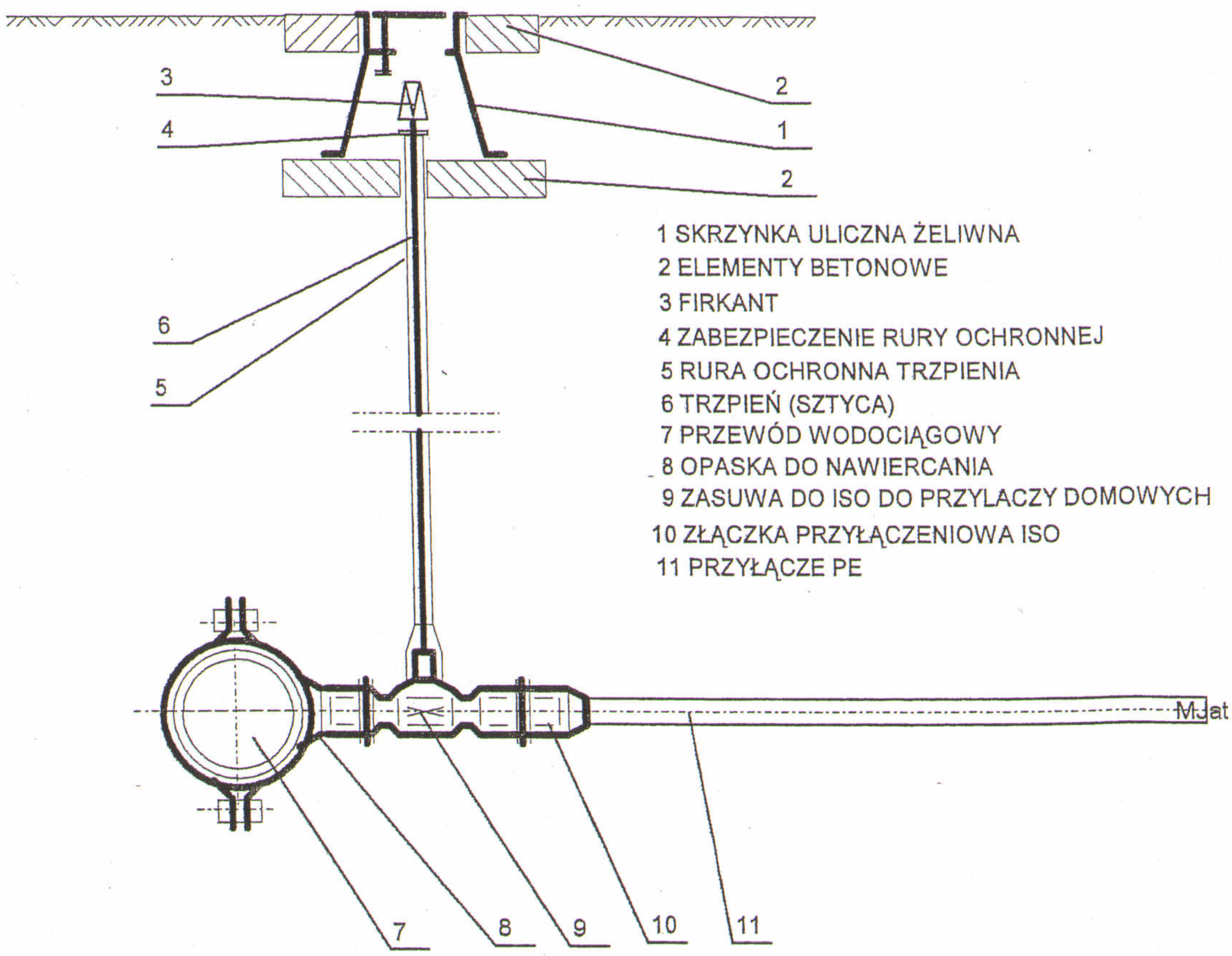

1 SKRZYNKA ULICZNA ŻELIWNA
2 ELEMENTY BETONOWE
3 FIRKANT
4 ZABEZPIECZENIE RURY OCHRONNEJ
5 RURA OCHRONNA TRZPIENIA
6 TRZPIEŃ (SZTYCA)
7 PRZEWÓD WODOCIĄGOWY
8 OPASKA DO NAWIERCANIA
9 ZASUWA DO ISO DO PRZYLACZY DOMOWYCH
10 ZŁĄCZKA PRZYŁĄCZENIOWA ISO
11 PRZYŁĄCZE PE

INWESTOR: GMINA MILKI 11-510 MILKI, UL. MAZURSKA 2	JEDNOSTAKA PROJEKTOWA : INSTAL PROJEKT M. JATKOWSKI GIŻYCKO, UL. JAGIEŁŁY 6A/8	
PROJEKT : SWIETLICA WIEJSKA - PRZYLACZA WOD-KAN KONOPKI NOWE GMINA MILKI (DZ. NR 8/167)		
BRANZA : SANITARNA		DATA: V 2012
RYSUNEK : SZCZEGOL PRZYLACZA		SKALA:
PROJ.: MGR. IN˜. MAREK JATKOWSKI UPR. BUD. NR 113/01/OL		RYS NR: 3

SCHEMAT MONTAŻOWY WODOMIERZA

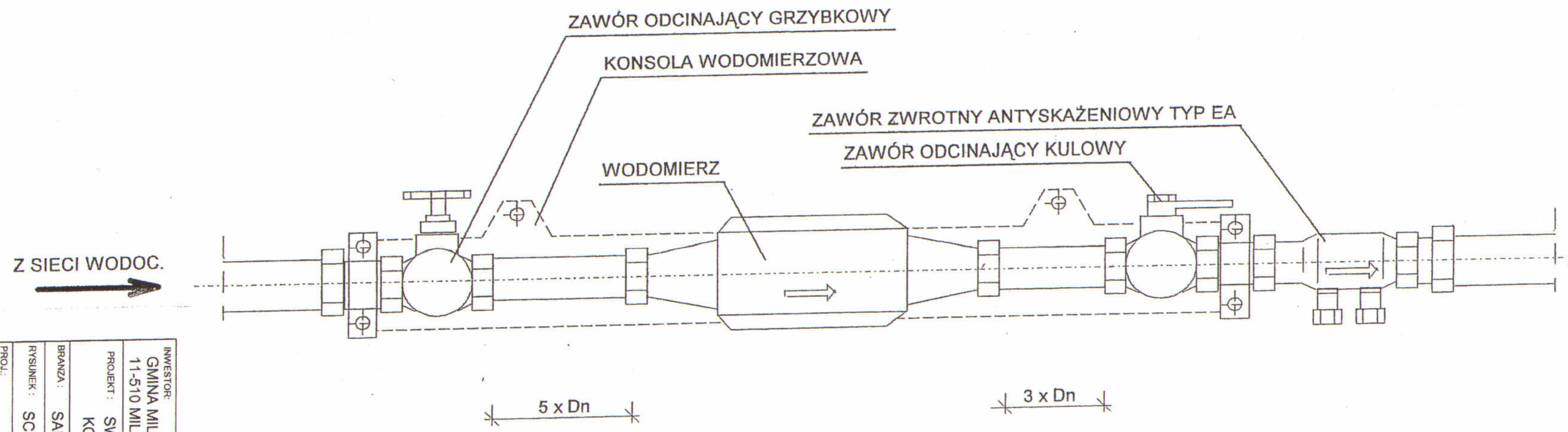

INWESTOR: GMINA MILKI 11-510 MILKI, UL. MAZURSKA 2	JEDNOSTKA PROJEKTOWA: INSTAL PROJEKT M. JATKOWSKI GIŻYCKO, UL. JAGIEŁŁY 6A/8
PROJEKT: SWIETLICA WIEJSKA - PRZYŁACZA WOD-KAN KONOPKI NOWE GMINA MILKI (DZ. NR 8/167)	
BRANŻA: SANITARNA	DATA: V 2012
RYSUNEK: SCHEMAT MONTAŻOWY WODOMIERZA	SKALA:
PROJ.: MGR. IN. MAREK JATKOWSKI UPR. BUD. NR 113/01/OL	RYS NR: 4

STAROSTWO POWIATOWE
Wydział Budownictwa
11-500 Giżycko
Aleja 1 Maja 14
-2-

13

14

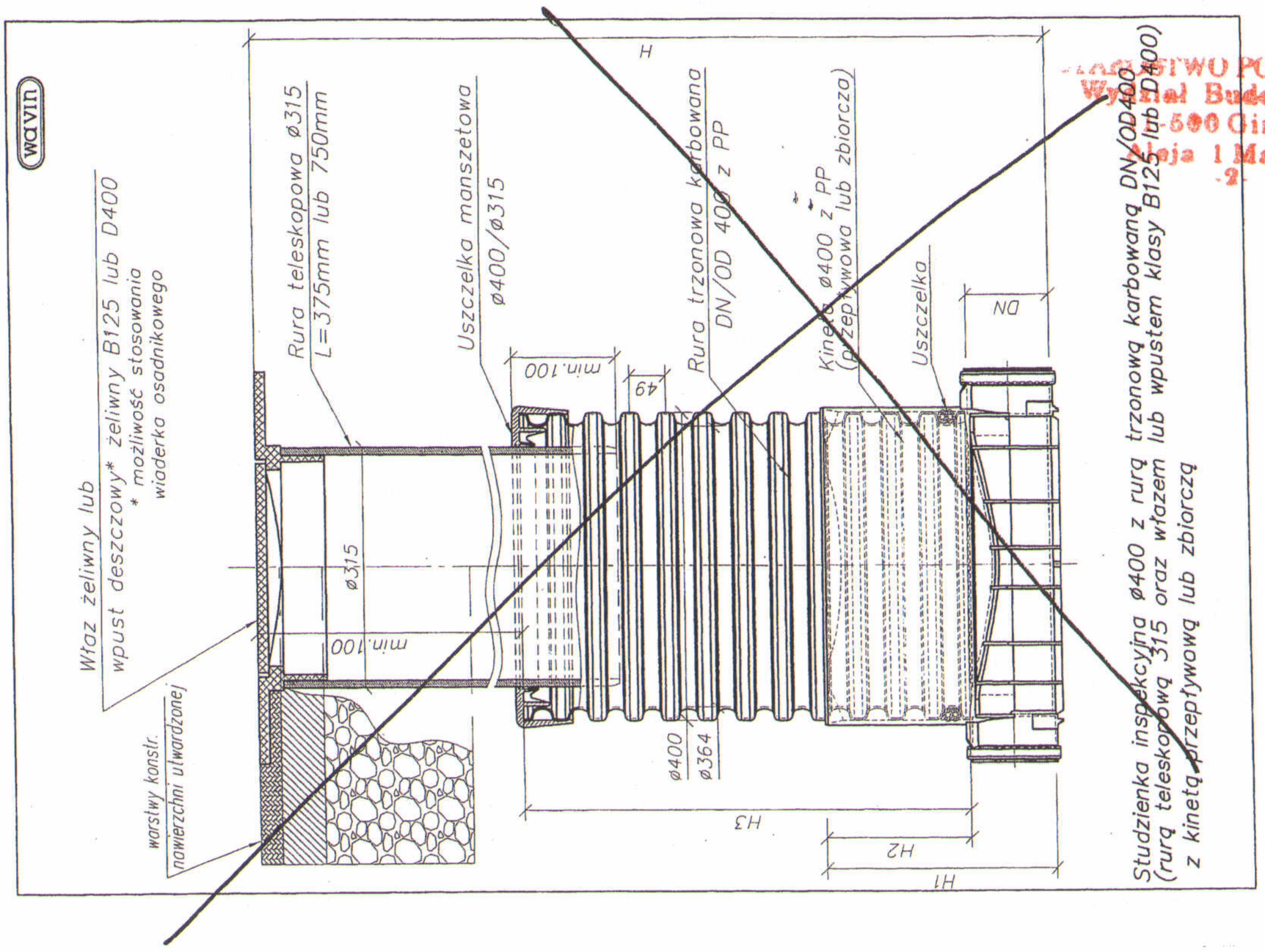

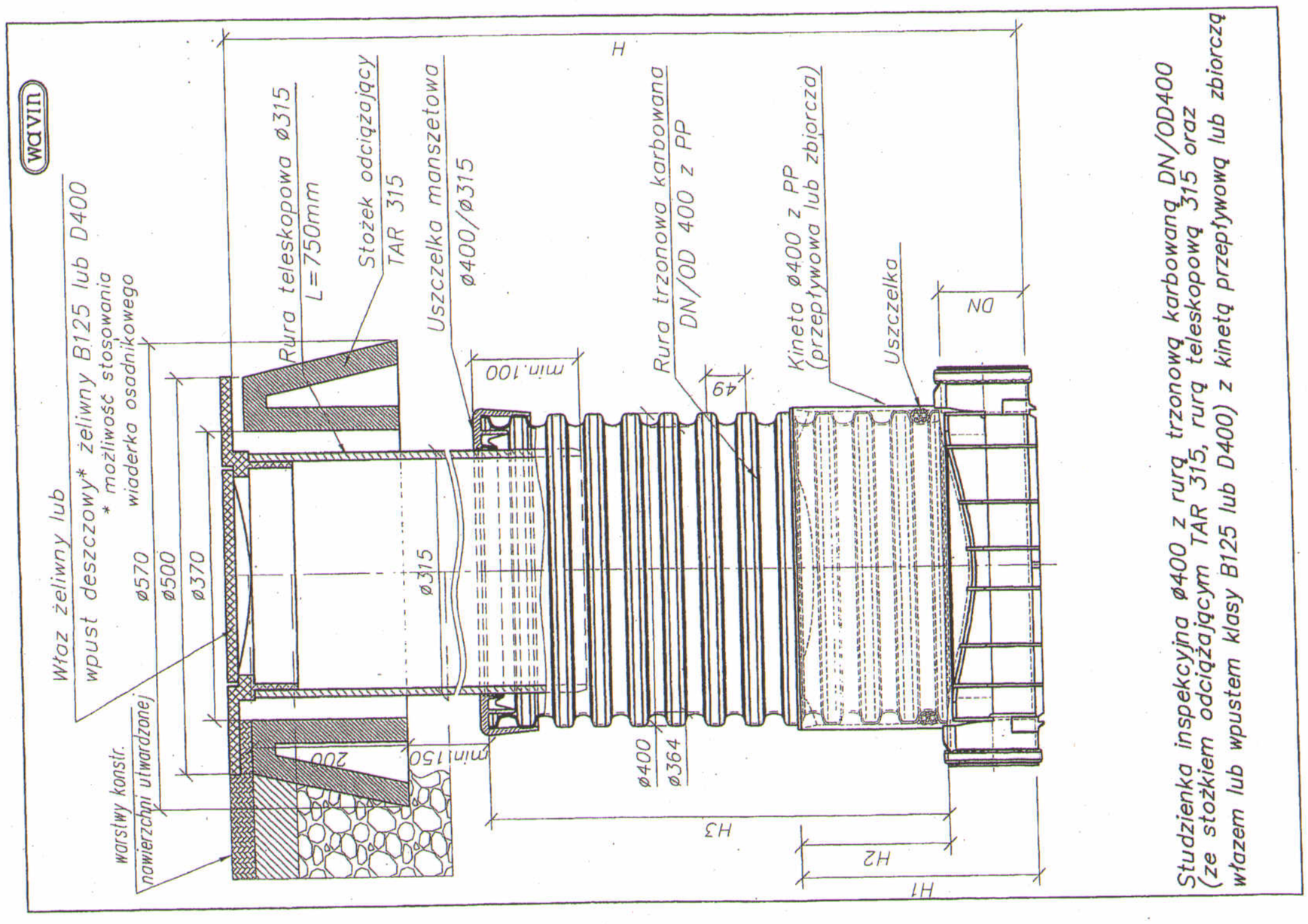

-AGISTWO POWIATOWE
Wydział Budownictwa
-500 Giżycko
Aleja 1 Maja 14
-2-

INWESTOR: GMINA MILKI, 11-510 MILKI, UL. MAZURSKA 2	JEDNOSTAKA PROJEKTOWA: INSTAL PROJEKT M. JATKOWSKI, GIŻYCKO, UL. JAGIEŁŁY 6A/8
PROJEKT: SWIETLICA WIEJSKA - PRZYLACZA WOD-KAN KONOPKI NOWE GMINA MILKI (DZ. NR 8/167)	
BRANZA: SANITARNA	DATA: V 2012
RYSUNEK: STUDNIA KANALIZACYJNA	SKALA:
PROJ.: MGR. IN^. MAREK JATKOWSKI, UPR. BUD. NR 113/01/OL	RYS NR: 5

SCHEMAT ZABEZPIECZENIA WYKOPU

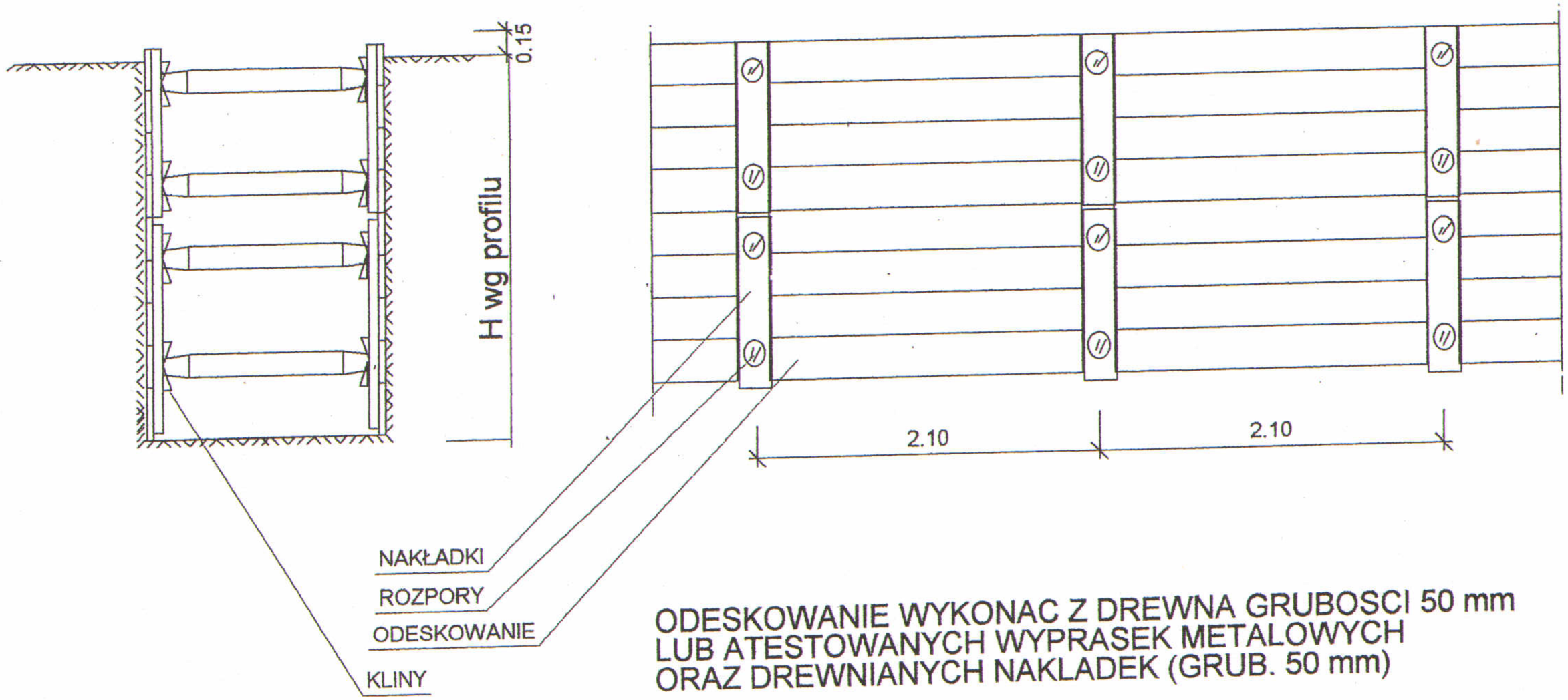

ODESKOWANIE WYKONAC Z DREWNA GRUBOSCI 50 mm
LUB ATESTOWANYCH WYPRASEK METALOWYCH
ORAZ DREWNIANYCH NAKLADEK (GRUB. 50 mm)

ROZPORY Z BALI DREWNIANYCH KAZDORAZOWO
PRZYCINAC DO SZEROKOSCI WYKOPU
LUB STOSOWAC ATESTOWANE ROZPORY ROZKRECANE

INWESTOR: GMINA MILKI 11-510 MILKI, UL. MAZURSKA 2	JEDNOSTKA PROJEKTOWA: INSTAL PROJEKT M. JATKOWSKI GIŻYCKO, UL. JAGIEŁŁY 6A/8
PROJEKT: SWIETLICA WIEJSKA - PRZYLACZA WOD-KAN KONOPKI NOWE GMINA MILKI (DZ. NR 8/167)	
BRANZA: SANITARNA	DATA: V 2012
RYSUNEK: ZABEZPIECZENIE WYKOPU	SKALA:
PROJ.: MGR. INŻ. MAREK JATKOWSKI UPR. BUD. NR 113/01/OL	RYS NR: 6

STAROSTWO POWIATOWE
Wydział Budownictwa
11-500 Giżycko
Aleja 1 Maja 14
-2-

15