INWENTARYZACJA OBSZARU OBJĘTEGO MIEJSCOWYM PLANEM ZAGOSPODAROWANIA PRZESTRZENNEGO DLA TERENU ZLOKALIZOWANEGO W SĄSIEDZTWIE JEZIORA BIELSKIE, W OBRĘBIE GEODEZYJNYM BIELSKIE, GMINA MIŁKI

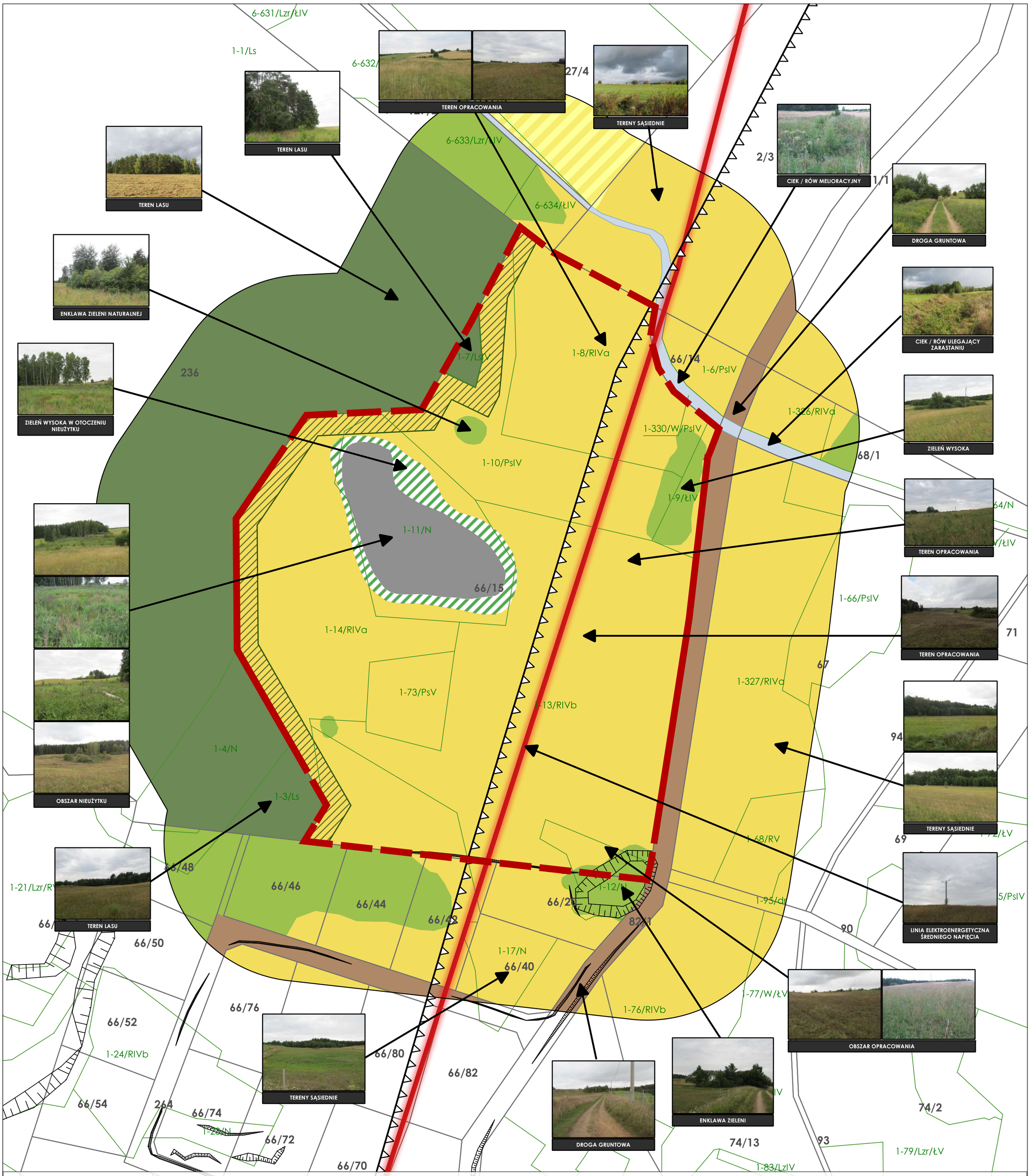

OZNACZENIA

GRANICA OBSZARU OBJĘTEGO PLANEM MIEJSCOWYM

UŻYTKOWANIE TERENU

GRUNTY ROLNE NIEUŻYTKOWANE ROLNICZO, NIEWIELKIE POWIERZCHNIE ZAJMUJĄ PASTWISKA I ŁĄKI POROŚNIĘTE GŁÓWNIE ROŚLINNOŚCIĄ NISKĄ - SUKCESYWNIE KOSZONE

GRUNTY ROLNE UŻYTKOWANE ROLNICZO

TEREN LASU

ENKLAWY ZADRZEWIEŃ I ZAKRZEWIEŃ

OBRZEŻA NIEUŻYTKU Z MIEJSCOWYM WYSTĘPOWANIEM ZADRZEWIEŃ I ZAKRZEWIEŃ

TEREN NIEUŻYTKU POROŚNIĘTY ZIELENIĄ NISKĄ

CIEK / RÓW MELIORACYJNY - ULEGAJĄCY ZARASTANIU

TEREN DROGI WEWNĘTRZNEJ NIEUTWARDZONEJ

POZOSTAŁE OZNACZENIA

SIEĆ ELEKTROENERGETYCZNA ŚREDNIEGO NAPIĘCIA

OBSZAR OGRANICZONEGO ZAGOSPODAROWANIA OD LASU

GRANICA OBSZARU CHRONIONEGO KRAJOBRAZU JEZIOR ORZYSKICH

SKAPRY

OBSZAR OBJĘTY PLANEM MIEJSCOWYM W CZĘŚCI POŁOŻONY JEST W GRANICACH OBSZARU CHRONIONEGO KRAJOBRAZU JEZIOR ORZYSKICH

0 50 100 150 m

N W E S